



AVANCE DE GESTIÓN FINANCIERA PRIMER TRIMESTRE 2026





INFORMACIÓN CONTABLE

INFORMACIÓN CONTABLE

I.- ESTADO DE ACTIVIDADES/RESULTADOS*

Fuente: Artículo 46 fracción I inciso a) de la LGCG y Capítulo VII del Manual de Contabilidad Gubernamental
* El estado de resultados es elaborado por las entidades del Sector Paraestatal y Paramunicipal lucrativas

Patronato Promotor del Parque las Maravillas			
Estado de Actividades			
Del 01 de enero al 31 de marzo de 2026 y 2025			
(Cifras en Pesos)			
Concepto	2026	2025	
INGRESOS Y OTROS BENEFICIOS			
Ingresos de Gestión			
Impuestos	2,729,244.27	2,261,151.72	
Cuotas y Aportaciones de Seguridad Social	0.00	0.00	
Contribuciones de Mejoras	0.00	0.00	
Derechos	0.00	0.00	
Productos	0.00	0.00	
Aprovechamientos	0.00	0.00	
Ingresos por Venta de Bienes y Prestación de Servicios	2,729,244.27	2,261,151.72	
Participaciones, Aportaciones, Convenios, Incentivos Derivados de la Colaboración Fiscal, Fondos Distintos de Aportaciones, Transferencias, Asignaciones, Subsidios y Subvenciones, y Pensiones y Jubilaciones	0.00	0.00	
Participaciones, Aportaciones, Convenios, Incentivos Derivados de la Colaboración Fiscal y Fondos Distintos de Aportaciones	0.00	0.00	
Transferencias, Asignaciones, Subsidios y Subvenciones, y Pensiones y Jubilaciones	0.00	0.00	
Otros Ingresos y Beneficios	1.15	0.00	
Ingresos Financieros	0.00	0.00	
Incremento por Variación de Inventarios	0.00	0.00	
Disminución del Exceso de Estimaciones por Pérdida o Deterioro u Obsolescencia	0.00	0.00	
Disminución del Exceso de Provisiones	0.00	0.00	
Otros Ingresos y Beneficios Varios	1.15	0.00	
Total de Ingresos y Otros Beneficios	2,729,245.42	2,261,151.72	
GASTOS Y OTRAS PÉRDIDAS			
Gastos de Funcionamiento	2,719,095.83	2,260,688.05	
Servicios Personales	2,392,510.52	1,835,286.94	
Materiales y Suministros	128,531.66	191,737.07	
Servicios Generales	198,053.65	233,664.04	
Transferencias, Asignaciones, Subsidios y Otras Ayudas	0.00	0.00	
Transferencias Internas y Asignaciones al Sector Público	0.00	0.00	
Transferencias al Resto del Sector Público	0.00	0.00	
Subsidios y Subvenciones	0.00	0.00	
Ayudas Sociales	0.00	0.00	
Pensiones y Jubilaciones	0.00	0.00	
Transferencias a Fideicomisos, Mandatos y Contratos Análogos	0.00	0.00	
Transferencias a la Seguridad Social	0.00	0.00	
Donativos	0.00	0.00	
Transferencias al Exterior	0.00	0.00	
Participaciones y Aportaciones	0.00	0.00	
Participaciones	0.00	0.00	
Aportaciones	0.00	0.00	
Convenios	0.00	0.00	
Intereses, Comisiones y Otros Gastos de la Deuda Pública	0.00	0.00	
Intereses de la Deuda Pública	0.00	0.00	
Comisiones de la Deuda Pública	0.00	0.00	
Gastos de la Deuda Pública	0.00	0.00	
Costo por Coberturas	0.00	0.00	
Apoyos Financieros	0.00	0.00	
Otros Gastos y Pérdidas Extraordinarias	5,610.68	0.00	
Estimaciones, Depreciaciones, Deterioros, Obsolescencia y Amortizaciones	0.00	0.00	
Provisiones	0.00	0.00	
Disminución de Inventarios	0.00	0.00	
Otros Gastos	5,610.68	0.00	
Inversión Pública	0.00	0.00	
Inversión Pública no Capitalizable	0.00	0.00	
Total de Gastos y Otras Pérdidas	2,724,706.51	2,260,688.05	
Resultado del Ejercicio (Ahorro/Desahorro)	4,538.91	463.67	

Bajo protesta de decir verdad declaramos que los Estados Financieros y sus notas, son razonablemente correctos y son responsabilidad del emisor



ARQ. DORA MARIA GALINDO RAMOS
DIRECTORA TECNICA



C.P. SUSANA ELIZABETH TORRES FLORES
JEFA ADMINISTRATIVA

INFORMACIÓN CONTABLE

II.- ESTADO DE SITUACIÓN FINANCIERA



Informe de Avance de Gestión Financiera Primer Trimestre 2026
Patronato Promotor del Parque Las Maravillas
Estado de Situación Financiera
 Al 31 de marzo de 2026 y al 31 de diciembre de 2025
 (Cifras en Pesos)



Concepto	2026	2025	Concepto	2026	2025
ACTIVO					
Activo Circulante			PASIVO		
Efectivo y Equivalentes	2,802,887.44	2,961,449.64	Cuentas por Pagar a Corto Plazo	254,470.23	344,080.40
Derechos a Recibir Efectivo o Equivalentes	36,331.56	43,975.08	Documentos por Pagar a Corto Plazo	0.00	0.00
Derechos a Recibir Bienes o Servicios	0.00	0.00	Porción a Corto Plazo de la Deuda Pública a Largo Plazo	0.00	0.00
Inventarios	0.00	0.00	Títulos y Valores a Corto Plazo	0.00	0.00
Almacenes	0.00	0.00	Pasivos Diferidos a Corto Plazo	0.00	0.00
Estimación por Pérdida o Deterioro de Activos Circulantes	0.00	0.00	Fondos y Bienes de Terceros en Garantía y/o Administración a Corto Plazo	0.00	0.00
Otros Activos Circulantes	0.00	0.00	Provisiones a Corto Plazo	0.00	0.00
Total de Activos Circulantes	2,839,219.00	3,005,424.72	Otros Pasivos a Corto Plazo	0.00	0.00
Activo No Circulante			Total de Pasivos Circulantes	254,470.23	344,080.40
Inversiones Financieras a Largo Plazo	0.00	0.00	Pasivo No Circulante		
Derechos a Recibir Efectivo o Equivalentes a Largo Plazo	0.00	0.00	Cuentas por Pagar a Largo Plazo	0.00	0.00
Bienes Inmuebles, Infraestructura y Construcciones en Proceso	1,656,177.82	1,656,177.82	Documentos por Pagar a Largo Plazo	0.00	0.00
Bienes Muebles	2,484,533.73	2,611,974.22	Deuda Pública a Largo Plazo	0.00	0.00
Activos Intangibles	0.00	0.00	Pasivos Diferidos a Largo Plazo	0.00	0.00
Depreciación, Deterioro y Amortización Acumulada de Bienes	-3,290,094.26	-3,532,781.75	Fondos y Bienes de Terceros en Garantía y/o Administración a Largo Plazo	0.00	0.00
Activos Diferidos	0.00	0.00	Provisiones a Largo Plazo	0.00	0.00
Estimación por Pérdida o Deterioro de Activos no Circulantes	0.00	0.00	Total de Pasivos No Circulantes	0.00	0.00
Otros Activos no Circulantes	0.00	0.00	Total del Pasivo	254,470.23	344,080.40
Total de Activos No Circulantes	850,617.29	735,370.29	HACIENDA PÚBLICA/PATRIMONIO		
Total del Activo	3,689,836.29	3,740,795.01	Hacienda Pública/Patrimonio Contribuido	0.00	0.00
			Aportaciones	0.00	0.00
			Donaciones de Capital	0.00	0.00
			Actualización de la Hacienda Pública/Patrimonio	0.00	0.00

Informe de Avance de Gestión Financiera Primer Trimestre 2026
 Patronato Promotor del Parque las Maravillas
 Estado de Situación Financiera
 Al 31 de marzo de 2026 y al 31 de diciembre de 2025
 (Cifras en Pesos)



Concepto	2026	2025	Concepto	2026	2025
Hacienda Pública/Patrimonio Generado			Hacienda Pública/Patrimonio Generado	3,435,366.06	3,396,714.61
Resultado del Ejercicio (Ahorro/Desahorro)			Resultado del Ejercicio (Ahorro/Desahorro)	4,538.91	0.00
Resultados de Ejercicios Anteriores			Resultados de Ejercicios Anteriores	3,396,714.61	3,396,714.61
Revalúos			Revalúos	0.00	0.00
Reservas			Reservas	0.00	0.00
Rectificaciones de Resultados de Ejercicios Anteriores			Rectificaciones de Resultados de Ejercicios Anteriores	34,112.54	0.00
Exceso o Insuficiencia en la Actualización de la Hacienda Pública/Patrimonio			Exceso o Insuficiencia en la Actualización de la Hacienda Pública/Patrimonio	0.00	0.00
Resultado por Posición Monetaria			Resultado por Posición Monetaria	0.00	0.00
Resultado por Tenencia de Activos no Monetarios			Resultado por Tenencia de Activos no Monetarios	0.00	0.00
Total Hacienda Pública/Patrimonio			Total Hacienda Pública/Patrimonio	3,435,366.06	3,396,714.61
Total del Pasivo y Hacienda Pública/Patrimonio			Total del Pasivo y Hacienda Pública/Patrimonio	3,689,836.29	3,740,795.01

Bajo protesta de decir verdad declaramos que los Estados Financieros y sus notas, son razonablemente correctos y son responsabilidad del emisor.

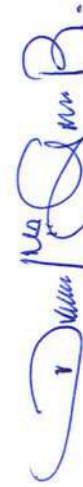

Arq. Dora María Galindo Ramos
 Directora Técnica



C.P. Susana Elizabeth Torres Flores
 Jefa Administrativa

INFORMACIÓN CONTABLE
III.- ESTADO DE VARIACIÓN EN LA
HACIENDA PÚBLICA



Informe de Avance de Gestión Financiera Primer Trimestre 2026
Patronato Promotor del Parque las Maravillas
Estado de Variación en la Hacienda Pública
 Del 01 de enero al 31 de marzo de 2026
 (Cifras en Pesos)



Concepto	Hacienda Pública / Patrimonio Contribuido	Hacienda Pública / Patrimonio Generado de Ejercicios Anteriores	Hacienda Pública / Patrimonio Generado del Ejercicio	Exceso o Insuficiencia en la Actualización de la Hacienda Pública / Patrimonio	Total
Hacienda Pública/Patrimonio Contribuido Neto de 2025	0.00	0.00	0.00	0.00	0.00
Aportaciones	0.00	0.00	0.00	0.00	0.00
Donaciones de Capital	0.00	0.00	0.00	0.00	0.00
Actualización de la Hacienda Pública/Patrimonio	0.00	0.00	0.00	0.00	0.00
Hacienda Pública/Patrimonio Generado Neto de 2025	0.00	3,396,714.61	0.00	0.00	3,396,714.61
Resultado del Ejercicio (Ahorro/Desahorro)	0.00	0.00	0.00	0.00	0.00
Resultados de Ejercicios Anteriores	0.00	3,396,714.61	0.00	0.00	3,396,714.61
Revalúos	0.00	0.00	0.00	0.00	0.00
Reservas	0.00	0.00	0.00	0.00	0.00
Rectificaciones de Resultados de Ejercicios Anteriores	0.00	0.00	0.00	0.00	0.00
Exceso o Insuficiencia en la Actualización de la Hacienda Pública/Patrimonio Neto de 2025	0.00	0.00	0.00	0.00	0.00
Resultado por Posición Monetaria	0.00	0.00	0.00	0.00	0.00
Resultado por Tenencia de Activos no Monetarios	0.00	0.00	0.00	0.00	0.00
Hacienda Pública/Patrimonio Neto Final de 2025	0.00	3,396,714.61	0.00	0.00	3,396,714.61
Cambios en la Hacienda Pública/Patrimonio Contribuido Neto de 2026	0.00	0.00	0.00	0.00	0.00
Aportaciones	0.00	0.00	0.00	0.00	0.00
Donaciones de Capital	0.00	0.00	0.00	0.00	0.00
Actualización de la Hacienda Pública/Patrimonio	0.00	0.00	0.00	0.00	0.00
Variaciones de la Hacienda Pública/Patrimonio Generado Neto de 2026	0.00	0.00	38,651.45	0.00	38,651.45
Resultado del Ejercicio (Ahorro/Desahorro)	0.00	0.00	4,538.91	0.00	4,538.91
Resultados de Ejercicios Anteriores	0.00	0.00	0.00	0.00	0.00
Revalúos	0.00	0.00	0.00	0.00	0.00
Reservas	0.00	0.00	0.00	0.00	0.00
Rectificaciones de Resultados de Ejercicios Anteriores	0.00	0.00	34,112.54	0.00	34,112.54
Cambios en el Exceso o Insuficiencia en la Actualización de la Hacienda Pública/Patrimonio Neto de 2026	0.00	0.00	0.00	0.00	0.00
Resultado por Posición Monetaria	0.00	0.00	0.00	0.00	0.00
Resultado por Tenencia de Activos no Monetarios	0.00	0.00	0.00	0.00	0.00



Informe de Avance de Gestión Financiera Primer Trimestre 2026
Patronato Promotor del Parque las Maravillas
Estado de Variación en la Hacienda Pública
Del 01 de enero al 31 de marzo de 2026
(Cifras en Pesos)



Concepto	Hacienda Pública / Patrimonio Contribuido	Hacienda Pública / Patrimonio Generado de Ejercicios Anteriores	Hacienda Pública / Patrimonio Generado del Ejercicio	Exceso o Insuficiencia en la Actualización de la Hacienda Pública / Patrimonio	Total
Hacienda Pública/Patrimonio Neto Final al 31 de Marzo de 2026	0.00	3,396,714.61	38,651.45	0.00	3,435,366.06

Bajo protesta de decir verdad declaramos que los Estados Financieros y sus notas, son razonablemente correctos y son responsabilidad del emisor.

Arq. Dora María Gálindo Ramos
Directora Técnica

C.P. Susana Elizabeth Torres Flores
Jefa Administrativa

INFORMACIÓN CONTABLE

IV.- ESTADO DE CAMBIOS EN LA SITUACIÓN FINANCIERA

Fuente: Artículo 46 fracción I inciso d) de la LGCG y Capítulo VII del Manual de Contabilidad Gubernamental.



Informe de Avance de Gestión Financiera Primer Trimestre 2026
Patronato Promotor del Parque las Maravillas
Estado de Cambios en la Situación Financiera
 Del 01 de enero al 31 de marzo de 2026
 (Cifras en Pesos)



Concepto	Origen	Aplicación
ACTIVO		
Activo Circulante	293,646.21	242,687.49
Efectivo y Equivalentes	166,205.72	0.00
Derechos a Recibir Efectivo o Equivalentes	158,562.20	0.00
Derechos a Recibir Bienes o Servicios	7,643.52	0.00
Inventarios	0.00	0.00
Almacenes	0.00	0.00
Estimación por Pérdida o Deterioro de Activos Circulantes	0.00	0.00
Otros Activos Circulantes	0.00	0.00
Activo No Circulante	127,440.49	242,687.49
Inversiones Financieras a Largo Plazo	0.00	0.00
Derechos a Recibir Efectivo o Equivalentes a Largo Plazo	0.00	0.00
Bienes Inmuebles, Infraestructura y Construcciones en Proceso	0.00	0.00
Bienes Muebles	127,440.49	0.00
Activos Intangibles	0.00	0.00
Depreciación, Deterioro y Amortización Acumulada de Bienes	0.00	242,687.49
Activos Diferidos	0.00	0.00
Estimación por Pérdida o Deterioro de Activos no Circulantes	0.00	0.00
Otros Activos no Circulantes	0.00	0.00
PASIVO	0.00	89,610.17
Pasivo Circulante	0.00	89,610.17
Cuentas por Pagar a Corto Plazo	0.00	89,610.17
Documentos por Pagar a Corto Plazo	0.00	0.00
Porción a Corto Plazo de la Deuda Pública a Largo Plazo	0.00	0.00
Títulos y Valores a Corto Plazo	0.00	0.00
Pasivos Diferidos a Corto Plazo	0.00	0.00
Fondos y Bienes de Terceros en Garantía y/o Administración a Corto Plazo	0.00	0.00
Provisiones a Corto Plazo	0.00	0.00
Otros Pasivos a Corto Plazo	0.00	0.00
Pasivo No Circulante	0.00	0.00
Cuentas por Pagar a Largo Plazo	0.00	0.00
Documentos por Pagar a Largo Plazo	0.00	0.00
Deuda Pública a Largo Plazo	0.00	0.00
Pasivos Diferidos a Largo Plazo	0.00	0.00
Fondos y Bienes de Terceros en Garantía y/o Administración a Largo Plazo	0.00	0.00
Provisiones a Largo Plazo	0.00	0.00



Informe de Avance de Gestión Financiera Primer Trimestre 2026
Patronato Promotor del Parque las Maravillas
Estado de Cambios en la Situación Financiera
Del 01 de enero al 31 de marzo de 2026
(Cifras en Pesos)



Concepto	Origen	Aplicación
HACIENDA PÚBLICA/PATRIMONIO	38,651.45	0.00
Hacienda Pública/Patrimonio Contribuido	0.00	0.00
Aportaciones	0.00	0.00
Donaciones de Capital	0.00	0.00
Actualización de la Hacienda Pública/Patrimonio	0.00	0.00
Hacienda Pública/Patrimonio Generado	38,651.45	0.00
Resultado del Ejercicio (Ahorro/Desahorro)	4,538.91	0.00
Resultados de Ejercicios Anteriores	0.00	0.00
Revalúos	0.00	0.00
Reservas	0.00	0.00
Rectificaciones de Resultados de Ejercicios Anteriores	34,112.54	0.00
Exceso o Insuficiencia en la Actualización de la Hacienda Pública/Patrimonio	0.00	0.00
Resultado por Posición Monetaria	0.00	0.00
Resultado por Tenencia de Activos no Monetarios	0.00	0.00

Bajo protesta de decir verdad declaramos que los Estados Financieros y sus notas, son razonablemente correctos y son responsabilidad del emisor.

Arq. Dora María Galindo Ramos
Directora Técnica

C.P. Susana Elizabeth Torres Flores
Jefa Administrativa

INFORMACIÓN CONTABLE

V.- ESTADO DE FLUJOS DE EFECTIVO

Patronato Promotor del Parque las Maravillas
Estado de Flujos de Efectivo
Del 01 de enero al 31 de marzo de 2026 y 2025
(Cifras en Pesos)

Concepto	2026	2025
Flujos de Efectivo de las Actividades de Operación		
Origen		
Impuestos	3,008,078.29	2,261,151.72
Cuotas y Aportaciones de Seguridad Social	0.00	0.00
Contribuciones de Mejoras	0.00	0.00
Derechos	0.00	0.00
Productos	0.00	0.00
Aprovechamientos	0.00	0.00
Ingresos por Venta de Bienes y Prestación de Servicios	0.00	0.00
Participaciones, Aportaciones, Convenios, Incentivos Derivados de la Colaboración Fiscal y Fondos Distintos de Aportaciones	2,729,245.42	2,261,151.72
Transferencias, Asignaciones, Subsidios y Subvenciones, y Pensiones y Jubilaciones	0.00	0.00
Otros Orígenes de Operación	278,832.87	0.00
Aplicación		
Servicios Personales	3,051,393.49	2,285,129.45
Materiales y Suministros	2,392,510.52	1,835,286.94
Servicios Generales	128,531.66	191,737.07
Transferencias Internas y Asignaciones al Sector Público	198,053.65	233,664.04
Transferencias al Resto del Sector Público	0.00	0.00
Subsidios y Subvenciones	0.00	0.00
Ayudas Sociales	0.00	0.00
Pensiones y Jubilaciones	0.00	0.00
Transferencias a Fideicomisos, Mandatos y Contratos Análogos	0.00	0.00
Transferencias a la Seguridad Social	0.00	0.00
Donativos	0.00	0.00
Transferencias al Exterior	0.00	0.00
Participaciones	0.00	0.00
Aportaciones	0.00	0.00
Convenios	0.00	0.00
Otras Aplicaciones de Operación	0.00	0.00
Flujos Netos de Efectivo por Actividades de Operación	332,297.66	24,441.40
	-43,315.20	-23,977.73
Flujos de Efectivo de las Actividades de Inversión		
Origen		
Bienes Inmuebles, Infraestructura y Construcciones en Proceso	0.00	0.00
Bienes Muebles	0.00	0.00
Otros Orígenes de Inversión	0.00	0.00
Aplicación		
Bienes Inmuebles, Infraestructura y Construcciones en Proceso	115,247.00	29,883.63
Bienes Muebles	0.00	0.00
Otras Aplicaciones de Inversión	115,247.00	29,883.63
Flujos Netos de Efectivo por Actividades de Inversión	0.00	0.00
	-115,247.00	-29,883.63
Flujos de Efectivo de las Actividades de Financiamiento		
Origen		
Endeudamiento Neto	0.00	0.00
Interno	0.00	0.00
Externo	0.00	0.00
Otros Orígenes de Financiamiento	0.00	0.00
Aplicación		
Servicios de la Deuda	0.00	0.00
Interno	0.00	0.00
Externo	0.00	0.00
Otras Aplicaciones de Financiamiento	0.00	0.00
Flujos Netos de Efectivo por Actividades de Financiamiento	0.00	0.00
	0.00	0.00
Incremento/Disminución Neta en el Efectivo y Equivalentes al Efectivo	-158,562.20	-53,861.36
Efectivo y Equivalentes al Efectivo al Inicio del Ejercicio	2,961,449.64	2,094,540.87
Efectivo y Equivalentes al Efectivo al Final del Ejercicio	2,802,887.44	2,040,679.51

Bajo protesta de decir verdad declaramos que los Estados Financieros y sus notas, son razonablemente correctos y son responsabilidad del emisor



ARQ. DORA MARIA GALINDO RAMOS
DIRECTORA TECNICA



C.P. SUSANA ELIZABETH TORRES FLORES
JEFA ADMINISTRATIVA

INFORMACIÓN CONTABLE

VI.- ESTADO ANALÍTICO DEL ACTIVO



Informe de Avance de Gestión Financiera Primer Trimestre 2026
Patronato Promotor del Parque las Maravillas
Estado Analítico del Activo
 Del 01 de enero al 31 de marzo de 2026
 (Cifras en Pesos)



Concepto	Saldo Inicial	Cargos del Periodo	Abonos del Periodo	Saldo Final	Variación del Periodo
ACTIVO					
Activo Circulante	3,740,795.01	6,484,136.02	6,535,094.74	3,689,836.29	-50,958.72
Efectivo y Equivalentes	3,005,424.72	6,126,201.53	6,292,407.25	2,839,219.00	-166,205.72
Derechos a Recibir Efectivo o Equivalentes	2,951,449.64	3,205,924.26	3,364,486.46	2,802,887.44	-158,562.20
Derechos a Recibir Bienes o Servicios	43,975.08	2,853,434.01	2,861,077.53	36,331.56	-7,643.52
Inventarios	0.00	66,843.26	66,843.26	0.00	0.00
Almacenes	0.00	0.00	0.00	0.00	0.00
Estimación por Pérdida o Deterioro de Activos Circulantes	0.00	0.00	0.00	0.00	0.00
Otros Activos Circulantes	0.00	0.00	0.00	0.00	0.00
Activo No Circulante	735,370.29	357,934.49	242,687.49	850,617.29	115,247.00
Inversiones Financieras a Largo Plazo	0.00	0.00	0.00	0.00	0.00
Derechos a Recibir Efectivo o Equivalentes a Largo Plazo	0.00	0.00	0.00	0.00	0.00
Bienes Inmuebles, Infraestructura y Construcciones en Proceso	1,656,177.82	0.00	0.00	1,656,177.82	0.00
Bienes Muebles	2,611,974.22	115,247.00	242,687.49	2,484,533.73	-127,440.49
Activos Intangibles	0.00	0.00	0.00	0.00	0.00
Depreciación, Deterioro y Amortización Acumulada de Bienes	-3,532,781.75	242,687.49	0.00	-3,290,094.26	242,687.49
Activos Diferidos	0.00	0.00	0.00	0.00	0.00
Estimación por Pérdida o Deterioro de Activos no Circulantes	0.00	0.00	0.00	0.00	0.00
Otros Activos no Circulantes	0.00	0.00	0.00	0.00	0.00

Bajo protesta de decir verdad declaramos que los Estados Financieros y sus notas, son razonablemente correctos y son responsabilidad del emisor.

 Arq. Dora María Galindo Ramos
 Directora Técnica

 C.P. Susana Elizabeth Torres Flores
 Jefa Administrativa

INFORMACIÓN CONTABLE
VII.- ESTADO ANALÍTICO DE LA DEUDA Y
OTROS PASIVOS



Informe de Avance de Gestión Financiera Primer Trimestre 2026
Patronato Promotor del Parque las Maravillas
Estado Analítico de la Deuda y Otros Pasivos
 Del 01 de enero al 31 de marzo de 2026
 (Cifras en Pesos)



Denominación de las Deudas	Moneda de Contratación	Institución o País Acreedor	Saldo Inicial del Periodo	Saldo Final del Periodo
DEUDA PÚBLICA				
Corto Plazo				
Deuda Interna				
Instituciones de Crédito			0.00	0.00
Títulos y Valores			0.00	0.00
Arrendamientos Financieros			0.00	0.00
Deuda Externa				
Organismos Financieros Internacionales			0.00	0.00
Deuda Bilateral			0.00	0.00
Títulos y Valores			0.00	0.00
Arrendamientos Financieros			0.00	0.00
Subtotal de Deuda Pública a Corto Plazo			0.00	0.00
Largo Plazo				
Deuda Interna				
Instituciones de Crédito			0.00	0.00
Títulos y Valores			0.00	0.00
Arrendamientos Financieros			0.00	0.00
Deuda Externa				
Organismos Financieros Internacionales			0.00	0.00
Deuda Bilateral			0.00	0.00
Títulos y Valores			0.00	0.00
Arrendamientos Financieros			0.00	0.00
Subtotal de Deuda Pública a Largo Plazo			0.00	0.00
Total de Otros Pasivos			344,080.40	254,470.23
Total de Deuda Pública y Otros Pasivos			344,080.40	254,470.23



Informe de Avance de Gestión Financiera Primer Trimestre 2026
Patronato Promotor del Parque las Maravillas
Estado Analítico de la Deuda y Otros Pasivos
Del 01 de enero al 31 de marzo de 2026
(Cifras en Pesos)



Bejo protesta de decir verdad declaramos que los Estados Financieros y sus notas, son razonablemente correctos y son responsabilidad del emisor.

Arq. Dora María Galindo Ramos
Directora Técnica

C.P. Susana Elizabeth Torres Flores
Jefa Administrativa

INFORMACIÓN CONTABLE

VIII.- INFORME SOBRE PASIVOS CONTINGENTES



Informe de Avance de Gestión Financiera Primer Trimestre 2026
Patronato Promotor del Parque las Maravillas
Informe sobre Pasivos Contingentes
Del 01 de enero al 31 de marzo de 2026
(Cifras en Pesos)



"En cumplimiento a lo dispuesto en los artículos 46, fracción I, inciso d, y 52 de la Ley General de Contabilidad Gubernamental, y de conformidad con lo establecido en el capítulo VII, número III, inciso g, del Manual de Contabilidad Gubernamental emitido por el CONAC, el ente público informa lo siguiente"

Cuenta	Concepto	Importe
	Total	0.00

Bajo protesta de decir verdad declaramos que los Estados Financieros y sus notas, son razonablemente correctos y son responsabilidad del emisor.

Arq. Dora María Galindo Ramos
Directora Técnica

C.P. Susana Elizabeth Torres Flores
Jefa Administrativa

INFORMACIÓN CONTABLE

IX.- NOTAS A LOS ESTADOS FINANCIEROS

PATRONATO PROMOTOR DEL PARQUE LAS MARAVILLAS
INFORME DE AVANCE DE GESTIÓN FINANCIERA

AL 31 DE MARZO DEL 2026

(CIFRAS EXPRESADAS EN PESOS)

Con el propósito de dar cumplimiento al artículo 46, fracción I, inciso g) y 49 de la Ley General de Contabilidad Gubernamental, los entes públicos deberán presentar Notas a los Estados Financieros, las cuales deberán revelar y proporcionar información adicional y suficiente que amplíe y dé significado a los datos contenidos en los reportes.

Los Estados Financieros y sus Notas se prepararon de acuerdo con lo establecido en la Ley General de Contabilidad Gubernamental, la normatividad emitida por el Consejo Nacional de Armonización Contable (CONAC) y demás disposiciones legales aplicables. A continuación, se presentan los tres tipos de notas que acompañan los Estados Financieros.

las cuales son:

- a. Notas de Gestión Administrativa
- b. Notas de Desglose; y
- c. Notas de Memoria (cuentas de orden)

a) NOTAS DE GESTIÓN ADMINISTRATIVA

1.- AUTORIZACIÓN E HISTORIA

a) Fecha de creación del ente.

Decreto numero 62 publicado el 02 de agosto de 1996 en el periódico oficial del estado de Coahuila de Zaragoza.

b) Principales cambios en su estructura: Decreto modificatorio aun no publicado en el periódico oficial del estado.

2.- PANORAMA ECONÓMICO Y FINANCIERO

El patronato promotor del parque las maravillas su principal fuente de ingresos es atreves de realizar acciones que tengan como propósito adquirir o poseer todo género de bienes, muebles o inmuebles y derechos reales que le sean útiles para el cumplimiento de su objeto, así como administrar su patrimonio.

Organizar toda clase de eventos que faciliten y promuevan la divulgación de las actividades del Parque Las Maravillas tales como conferencias, cursos, seminarios, exposiciones, encuentros e intercambios entre asociaciones que promuevan este tipo de instalaciones.

Celebrar todos los actos y contratos, ejecutar las operaciones y otorgar los documentos que le sean necesarios para el eficaz cumplimiento de los objetivos del patronato.

3. Organización y Objeto Social

- a) **Objeto social:** promover, fomentar, patrocinar y llevar a cabo las actividades necesarias para apoyar el establecimiento, organización, funcionamiento, y conservación del parque, así como la recaudación de fondos que por cualquier concepto y sin fines lucrativos le sea útiles para el cumplimiento de su objeto.
- b) **Principal Actividad:** 1.- Realizar acciones que tengan como propósito adquirir o poseer todo género de bienes, muebles o inmuebles y derechos reales que le sean útiles para el cumplimiento de su objeto, así como administrar su patrimonio.

II.- Organizar la impresión de literatura tendiente a la difusión y al conocimiento tanto de la existencia del Parque como de los bienes de interés cultural con que cuente el mismo, así como la edición de libros y revistas sobre temas históricos y culturales afines a los propósitos del Parque.

III.- Organizar toda clase de eventos que faciliten y promuevan la divulgación de las actividades del Parque Metropolitano tales como conferencias, cursos, seminarios, exposiciones, encuentros e intercambios entre asociaciones que promuevan este tipo de instalaciones.

IV.- Celebrar todos los actos y contratos, ejecutar las operaciones y otorgar los documentos que le sean necesarios para el eficaz cumplimiento de los objetivos del patronato.

- c) **Ejercicio Fiscal:** 2026
- d) **Régimen jurídico:** Organismo Público Descentralizado de la Administración Pública Estatal, sectorizado en la secretaria de Desarrollo Social del Estado.
- e) **Consideraciones fiscales del ente:**
 - 1.- **Impuesto Sobre la Renta:** El Patronato Promotor del Parque las Maravillas no es contribuyente del Impuesto Sobre la Renta; no obstante, tiene obligación de retener y enterar el impuesto y exigir comprobantes fiscales cuando hagan pago a y estén obligados a ello en términos de ley. Así como la retención de ISR por asimilados, salarios etc.
 - 2.- **Impuesto al Valor Agregado:** El Patronato Promotor del Parque las Maravillas no es contribuyente obligado al pago del Impuesto al Valor Agregado de conformidad con lo dispuesto en la Ley del Impuesto al Valor Agregado; no obstante las actividades realizadas se encuentran gravadas para el efecto al Impuesto al Valor Agregado por lo que se causa y se traslada dicho impuesto en términos de Ley del Impuesto al Valor Agregado.
 - 3.- **Impuesto Sobre Nóminas:** El Patronato Promotor del Parque las Maravillas forma parte de una Administración Pública Estatal; no obstante, cuenta con personal subordinado, derivado de la relación laboral, por lo cual tiene la obligación al pago del Impuesto Sobre Nómina.

4.- Seguridad Social. El personal del Patronato Promotor del Parque las Maravillas cuenta con seguridad social brindada por el Instituto Mexicano del Seguro Social.

f) Estructura organizacional básica:

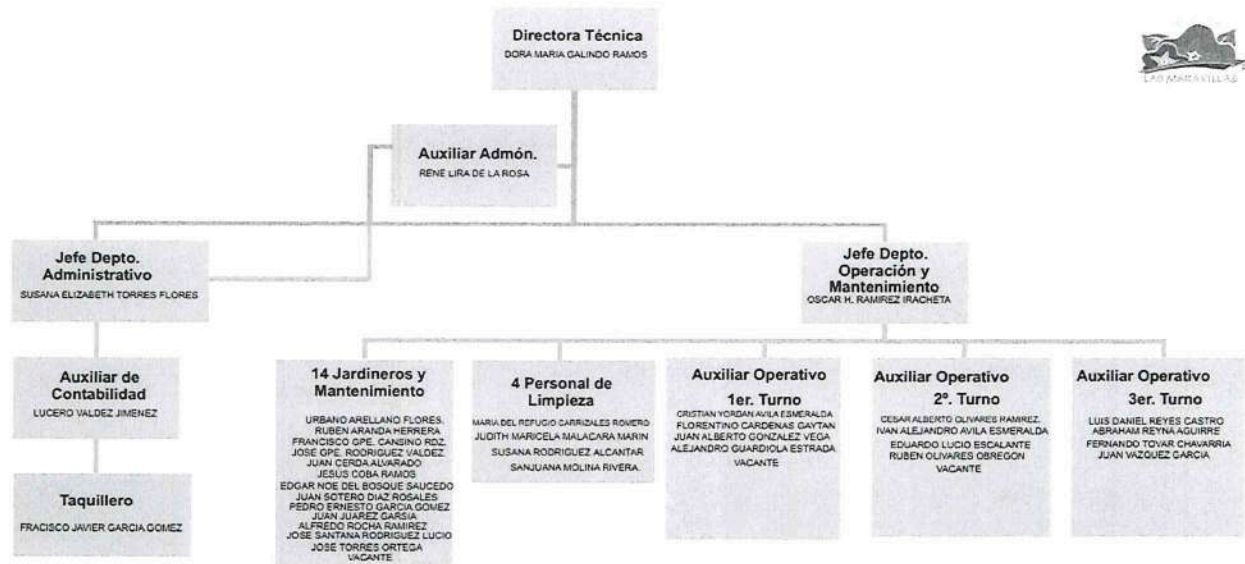

g) Fideicomisos de los cuales es fideicomitente o fideicomisario, y contratos análogos, incluyendo mandatos de los cuales es parte.

El Patronato Promotor del Parque las Maravillas no cuenta con fideicomisos, mandatos ni análogos.

4. Bases de Preparación de los Estados Financieros

a) Es de acuerdo con lo establecido en la Ley General de Contabilidad Gubernamental así como demás normatividad emitida por el Consejo Nacional de Armonización Contable. A partir del primer trimestre del ejercicio 2026 se presentaron los avances de gestión financiera bajo la normatividad emitida por el CONAC.

b) La normatividad aplicada para el reconocimiento, valuación y revelación de los diferentes rubros de la información financiera, así como las bases de medición utilizadas para la elaboración de los estados financieros; por ejemplo: costo histórico, valor de realización, valor razonable, valor de recuperación o cualquier otro método empleado y los criterios de aplicación de los mismos.

c) Postulados básicos de Contabilidad Gubernamental (PBCG). los cuáles son Sustancia económica, Entes Públicos, Existencia permanente, Revelación suficiente. Importancia relativa, Registro e integración presupuestaria, Consolidación de la información financiera, Devengo contable, Valuación, Dualidad económica y Consistencia

d) Normatividad supletoria. En caso de emplear varios grupos de normatividades (normatividades supletorias), deberá realizar la justificación razonable correspondiente, su alineación con las normas de información financiera (NIF).

e) Para las entidades que por primera vez estén implementando la base de devengado de acuerdo a la Ley de Contabilidad, deberán:

- Revelar las nuevas políticas de reconocimiento. Se reconoce de acuerdo con la ley general de contabilidad gubernamental los momentos contables de ingresos y egresos.

- Su plan de implementación. Se adquirió el sistema de contabilidad gubernamental "Sistema Integral de Información Financiera (SIIF)" el cual nos permite hacer todos los momentos contables y emitir información financiera conforme a la normatividad emitida por el CONAC.

- Revelar los cambios en las políticas, la clasificación y medición de las mismas, así como su impacto en la información financiera, y presentar los últimos estados financieros con la normatividad anteriormente utilizada con las nuevas políticas para fines de comparación en la transición a la base de devengado.

EL PATRONATO PROMOTOR DEL PARQUE LAS MARAVILLAS, como principal política de presentación de la información financiera se rige por lo publicado el 02 de agosto de 1996, en el Periódico Oficial del Gobierno del Estado, del Decreto No. 62 TOMO CIIJ que contiene la Ley de Rendición de Cuentas y Fiscalización Superior del estado de Coahuila de Zaragoza, entrando en vigor a partir del 02 de agosto de 1996.

La Ley de Rendición de Cuentas y Fiscalización Superior de estado de Coahuila de Zaragoza, establece que la Auditoría Superior en el ámbito de su respectiva competencia pueda expedir las disposiciones de carácter general para reglamentar la presentación de la cuenta pública y los informes de avance de gestión financiera, sin perjuicio de lo previsto por ley general de contabilidad gubernamental en relación con su contenido; además que los manuales, reglas, guías, formatos y demás instrumentos que expida la Auditoría Superior necesarios para el cumplimiento de las disposiciones legales y reglamentarias aplicables se publicaran en el Periódico oficial del Gobierno del Estado y en la página de internet de la Auditoría Superior del Estado.

5. Políticas de Contabilidad Significativas

a) Actualización: según reglas de la ley de contabilidad gubernamental, que cumple con las características de diseño y operación emitidas por la ley correspondiente, debiendo ser, único, uniforme e integrador. Se integra en forma automática la operación contable con el ejercicio presupuestario, se efectúan los registros considerando la base acumulativa (devengado) de las transacciones, se registra de manera automática y por única vez los momentos contables correspondientes, se efectúa la interrelación automática de los clasificadores presupuestarios, la lista de cuentas, catálogo que permiten su interrelación automática.

- b) Informar sobre la realización de operaciones en el extranjero y de sus efectos en la información financiera gubernamental: No se tuvo operaciones en moneda extranjera
- c) Método de valuación de la inversión en acciones de Compañías subsidiarias no consolidadas y asociadas: NO APLICA
- d) Sistema y método de valuación de inventarios y costo de lo vendido: NO APLICA
- e) Beneficios a empleados: El personal de nuestra plantilla laboral cuenta con IMSS e INFONAVIT.
- f) Provisiones: No existen provisiones, en virtud de que los derechos que tienen los trabajadores son reconocidos cuando se pagan.
- g) Reservas: No se cuenta con reservas.
- h) Cambios en políticas contable: No se registró cambios en el periodo.
- i) Reclasificaciones: No hubo reclasificaciones en el periodo.
- j) Depuración y cancelación de saldos: No se llevaron acabo depuraciones.

6. Posición en Moneda Extranjera y Protección por Riesgo Cambiario

El Patronato, no tiene ningún tipo de operación en moneda extranjera.

7. Reporte Analítico del Activo

a) Vida útil, se realiza la depreciación y amortización de manera anual de los bienes en términos de las Reglas Específicas del Registro y Valoración del Patrimonio y los Parámetros de Estimación de Vida Útil, documentos emitidos por el Consejo Nacional de Armonización Contable.

Nombre de la cuenta	Tasa
Bienes Muebles	
Edificios no habitacionales	3.30%
Mobiliario y Equipo de Administración	10.00%
Mobiliario y Equipo Educativo y Recreativo	20.00%
Equipo e Instrumental Médico y de Laboratorio	20.00%
Vehículos y Equipo de Transporte	20.00%
Equipo de Defensa y Seguridad	20.00%
Maquinaria, Otros Equipos y Herramientas	10.00%
Activos Intangibles	

Nombre de la cuenta	Tasa
Bienes Muebles	
Software	5.00%
Licencias	5.00%
Otros Activos Intangibles	5.00%

b) Cambios en el porcentaje de depreciación y amortización y en el valor de los activos ocasionado por deterioro: No hubo cambios en el porcentaje de depreciación o valor residual de los activos.

c) Importe de los gastos capitalizados en el ejercicio, tanto financieros como de investigación y desarrollo: No hubo capitalización de gastos

d) Riesgos por tipo de cambio o tipo de interés de las inversiones financieras: No existen riesgos por tipo de cambio o tipo de interés de las inversiones financieras, ya que no se manejan inversiones.

e) Valor en el ejercicio de los bienes construidos por la entidad: No existe un valor activado en el ejercicio de los bienes construidas por la entidad.

f) Otras circunstancias de carácter significativo que afecten el activo, tales como bienes en garantía, señalados en embargos, litigios, títulos de inversiones entregados en garantías, baja significativa del valor de inversiones financieras, etc: El Patronato Promotor del Parque Las Maravillas durante el periodo trimestral del ejercicio no tiene operaciones de carácter significativo que afecten el activo.

g) Desmantelamiento de activos, procedimientos, implicaciones, efectos contables: durante el periodo si se llevo a cabo el Desmantelamiento de activos.

h) Administración de activos; planeación con el objetivo de que el ente los utilice de manera más efectiva: El Patronato Promotor del Parque Las Maravillas cuenta con un resguardo de activos dentro del Departamento de Dirección Técnica.

Adicionalmente, se deben incluir las explicaciones de las principales variaciones en el activo, en cuadros comparativos como sigue:

a) Inversiones en valores. NO APLICA

b) Patrimonio de Organismos Descentralizados de Control Presupuestario Indirecto. NO APLICA

c) Inversiones en empresas de participación mayoritaria. NO APLICA

d) Inversiones en empresas de participación minoritaria. NO APLICA

e) Patrimonio de Organismos Descentralizados de Control Presupuestario Directo, según corresponda. El Patronato Promotor del Parque Las Maravillas lleva a cabo su presupuesto directo.

8. Fideicomisos, Mandatos y Análogos

El Patronato Promotor del Parque Las Maravillas no maneja Fideicomisos, Mandatos y Análogos.

9. Reporte de la Recaudación

a) Análisis del comportamiento de la recaudación correspondiente al ente público o cualquier tipo de ingreso, de forma separada los ingresos locales de los federales.

CUENTA	DEL 01 DE ENERO AL 31 DE MARZO DEL 2026
Ingresos por Venta de Bienes y Prestación de Servicios de Entidades Paraestatales y Fideicomisos no Empresariales y no Financieros	2,729,244.27
TOTAL	2,729,244.27

c) Proyección de la recaudación e ingresos en el mediano plazo.

Proyección de Ingresos 2026

Concepto	Ingresos Aprobados 2026	2027	2028	2029	2030	2031
Total de Ingresos Proyectados	\$14,266,194.44	\$14,386,030.47	\$14,506,873.13	\$14,628,730.86	\$14,751,612.20	\$14,875,525.75

10. Información sobre la Deuda y el Reporte Analítico de la Deuda

A este periodo trimestral El Patronato Promotor del Parque Las Maravillas no generó deuda, por lo tanto, no cuenta con información alguna sobre el reporte analítico de la deuda.

11. Calificaciones otorgadas

El Patronato Promotor del Parque Las Maravillas no cuenta con deuda por tal motivo no es sujeto a una calificación crediticia.

12. Proceso de Mejora

a) Principales Políticas de control interno: se aplica la normatividad interna y las leyes aplicables para el mejor control de los recursos.

b) Medidas de desempeño financiero, metas y alcance: se realiza el presupuesto basado en resultados y trimestralmente se mide en la eficiencia, eficacia, economía y calidad.

13. Información por Segmentos

No se cuenta con operaciones segmentadas.

14. Eventos Posteriores al Cierre

No se registran eventos posteriores que afecten económicamente los Estados Financieros que se presentan.

15. Partes Relacionadas

No existen partes relacionadas que pudieran ejercer influencia significativa para la toma de decisiones financieras y operativas.

16. Responsabilidad Sobre la Presentación Razonable de la Información Contable

Bajo protesta de decir verdad, declaramos que los Estados Financieros y sus notas, son razonablemente correctos y son responsabilidad del emisor.

Saltillo, Coahuila de Zaragoza a 29 de abril de 2026.



Arq. Dora María Galindo Ramos
Directora Técnica



C.P. Susana Elizabeth Torres Flores
Jefa Administrativa

PATRONATO PROMOTOR DEL PARQUE LAS MARAVILLAS

Notas a los Estados Financieros

al 31 de marzo de 2026

Los Estados Financiero y sus Notas se prepararon de acuerdo con lo establecido en la Ley General de Contabilidad Gubernamental, la Normatividad emitida por el Consejo Nacional de Armonización Contable (CONAC) y demás disposiciones legales aplicables, por lo que nuestros Estados Financieros están preparados de acuerdo a las políticas aplicables a entidades gubernamentales.

NOTAS DE DESGLOSE

I) Notas al Estado de Actividades

1.- Ingresos

EA1 INGRESOS Y OTROS BENEFICIOS

RUBRO	CUENTA	DESCRIPCIÓN	EXPLICACIÓN	DEL 1 ENERO AL 31 DE MARZO 2026
417	4173	Ingresos por Venta de Bienes y Prestación de Servicios	Ingresos por Venta de Bienes y Prestación de Servicios de Entidades Paraestatales y Fideicomisos No Empresariales y No Financieros Son los ingresos propios obtenidos por las Entidades Paraestatales y Fideicomisos No Empresariales y No Financieros por sus actividades de producción, comercialización o prestación de servicios.	2,729,244.27

EA2 GASTOS Y OTRAS PÉRDIDAS

CUENTA	DESCRIPCIÓN	EXPLICACIÓN	SALDO FINAL	%
511	Servicios Personales			
5111	Remuneraciones al Personal de Carácter Permanente	Asignaciones destinadas a cubrir las percepciones correspondientes al personal de carácter permanente.	1,603,562.69	59%
5114	Seguridad Social	Asignaciones destinadas a cubrir la aportación de los entes públicos, por concepto de seguridad social, en los términos de la legislación vigente.	507,606.30	19%

II) Notas al Estado de Situación Financiera

Activo

1.Efectivo y Equivalentes

El efectivo y equivalentes está representado por el disponible en los fondos fijos, cuentas bancarias, al 31 de marzo de 2026 se muestra a continuación:

ESF01

CUENTA	NOMBRE DE LA CUENTA	MONTO	TIPO
1111	Efectivo	72,000.00	Moneda nacional
1112	Bancos/Tesorería	2,730,887.44	Moneda nacional
	SUMA	2,802,887.44	

2- Derechos a recibir Efectivo y Equivalentes y Bienes o Servicios

ESF02

CUENTA	NOMBRE DE LA CUENTA	TOTAL	2026	2025
1122	Cuentas por Cobrar a Corto Plazo	-	-	-
	SUMA	-	-	-

ESF03

CUENTA	NOMBRE DE LA CUENTA	MONTO	90 DÍAS	180 DÍAS	365 DÍAS	+ 365 DÍAS
1123	Deudores Diversos por Cobrar a Corto Plazo	15,000.00	9,000.00	2,700.00	3,300.00	0.00
	SUMA	15,000.00	9,000.00	2,700.00	3,300.00	0.00

Inventarios

ESF04

Esta nota no aplica al ente público, ya que no realiza ningún proceso de transformación o elaboración de bienes.

Almacenes

ESF05

Esta nota no aplica al ente público, ya que no cuenta con almacenes.

Inversiones Financieras

ESF06

CUENTA	NOMBRE DE LA CUENTA	MONTO	CARACTERÍSTICA
1213	FIDEICOMISOS, MANDATOS Y ANÁLOGOS	-	
	SUMA	-	

Este ente público no cuenta con fideicomisos, mandatos ni contratos análogos.

ESF07

CUENTA	NOMBRE DE LA CUENTA	MONTO	TIPO
1214	Participaciones y Aportaciones de Capital	-	
	SUMA	-	

Este ente público no cuenta con operaciones de este tipo.

Bienes Muebles, Inmuebles e Intangibles

ESF08

CUENTA	NOMBRE DE LA CUENTA	MONTO	DEP GASTO	DEP ACUM	MÉTODO	TASAS	CRITERIO	CARACTERÍSTICA
1233	Edificios no Habitacionales	151,248.52	-	- 65,541.04	Lineal	3.30%		
1239	Otros Bienes Inmuebles	1,504,929.30	-	-				
1241	Mobiliario y Equipo de Administración	1,526,053.73	-	- 782,704.07	Lineal	10%		
1244	Vehículos y Equipo de Transporte	958,480.00	-	- 958,480.00	Lineal	20%		
	SUMA	4,140,711.55	-	- 1,806,725.11				

ESF 09

El Patronato Promotor del Parque las Maravillas no cuenta con bienes intangibles ni activos diferidos.

Estimaciones y Deterioros

ESF10

Esta nota no aplica al ente público ya que a la fecha no presenta estimaciones de ningún tipo.

Otros Activos

ESF11

Esta nota no aplica al ente público ya que a la fecha no cuenta con un registro de otros activos.

Cuentas y Documentos por pagar

ESF12

CUENTA	NOMBRE DE LA CUENTA	MONTO	90 DÍAS	180 DÍAS	365 DÍAS	+ 365 DÍAS
2117	Retenciones y Contribuciones por Pagar a Corto Plazo	254,470.23	254,470.23	-	-	-
	SUMA	254,470.23	254,470.23	-	-	-

Fondos y Bienes de Terceros en Garantía y/o Administración

ESF13

Esta nota no aplica al ente público ya que a la fecha no cuenta con Fondos y Bienes de Terceros en Garantía y/o Administración.

Pasivos Diferidos

ESF14

CUENTA	DESCRIPCIÓN	MONTO	NATURALEZA	CARACTERÍSTICA
2151	Ingresos Cobrados por Adelantado a Corto Plazo	-		
2152	Intereses Cobrados por Adelantado a Corto Plazo	-		
2159	Otros Pasivos Diferidos a Corto Plazo	-		
2199	Otros Pasivos Circulantes	-		
224	Pasivos Diferidos a Largo Plazo	-		
2241	Créditos Diferidos a Largo Plazo	-		
2242	Intereses Cobrados por Adelantado a Largo Plazo	-		
2249	Otros Pasivos Diferidos a Largo Plazo	-		
	SUMA	-		

Este ente público a la fecha de estas notas no cuenta con pasivos diferidos.

Provisiones

ESF15

CUENTA	DESCRIPCIÓN	SALDO	NATURALEZA	TIPO
2171	Provisión para Demandas y Juicios a Corto Plazo	-	Acreedora	
2172	Provisión para Contingencias a Corto Plazo	-	Acreedora	
2179	Otras Provisiones a Corto Plazo	-	Acreedora	
2261	Provisión para Demandas y Juicios a Largo Plazo	-	Acreedora	
2262	Provisión para Pensiones a Largo Plazo	-	Acreedora	
2263	Provisión para Contingencias a Largo Plazo	-	Acreedora	
2269	Otras Provisiones a Largo Plazo	-	Acreedora	
	SUMA	-		

Este ente público a la fecha de estas notas no cuenta con provisiones.

ESF16

CUENTA	DESCRIPCIÓN	SALDO	NATURALEZA	TIPO
2191	Ingresos por Clasificar	-	Acreedora	
2192	Recaudación por Participar	-	Acreedora	
2199	Otros Pasivos Circulantes	-	Acreedora	
	SUMA	-		

Este ente público a la fecha de estas notas no cuenta con otros pasivos.

III NOTAS AL ESTADO DE VARIACIONES EN LA HACIENDA PÚBLICA

PATRIMONIO GENERADO

EVHP-01

PATRIMONIO CONTRIBUIDO

CUENTA	NOMBRE DE LA CUENTA	SALDO INICIAL	CARGOS	ABONOS	MONTO	TIPO	NATURALEZA
31	Hacienda Pública/Patrimonio Contribuido						
311	Aportaciones	-	-	-	-	M.N.	Acreedora
312	Donaciones	-	-	-	-	M.N.	Acreedora
313	Actualización	-	-	-	-	M.N.	Acreedora
Suma		-	-	-	-		

EVPH02

CUENTA	NOMBRE DE LA CUENTA	SALDO INICIAL	CARGOS	ABONOS	MONTO	PROCEDENCIA
32	Hacienda Pública /Patrimonio Generado					
321	Resultados del Ejercicio (Ahorro/ Desahorro)	-	-	-	-	
322	Resultados de Ejercicios Anteriores	3,396,714.61	-	-	3,396,714.61	
323	Revalúo	-	-	-	-	
324	Reservas	-	-	-	-	
325	Rectificaciones de Resultados de Ejercicios Anteriores	-	86.43	34,198.97	34,112.54	
SUMA		3,396,714.61	86.43	34,198.97	3,430,827.15	

IV) NOTAS AL ESTADO DE FLUJO DE EFECTIVO

EFECTIVO Y EQUIVALENTES

EFE01

CUENTA	DESCRIPCIÓN	DEL 1 DE ENERO AL 31 DE MARZO 2026	AL 31 DE DICIEMBRE 2025
1111	Efectivo	72,000.00	42,000.00
1112	Bancos/Tesorería	2,730,887.44	2,919,449.64
	Total	2,802,887.44	2,961,449.64

ADQUISICION DE BIENES MUEBLES E INMBUELBES

EFE02

Concepto	Del 01 de enero al 31 de marzo de 2026
Bienes Inmuebles, Infraestructura y Construcciones en Proceso	-
Terrenos	-
Viviendas	-
Edificios no Habitacionales	-
Infraestructura	-
Construcciones en Proceso en Bienes de Dominio Público	-
Construcciones en Proceso en Bienes Propios	-
Otros Bienes Inmuebles	-
Bienes Muebles	-
Mobiliario y Equipo de Administración	115,247.00
Mobiliario y Equipo Educacional y Recreativo	-
Equipo e Instrumental Médico y de Laboratorio	-
Vehículos y Equipo de Transporte	-
Equipo de Defensa y Seguridad	-
Maquinaria, Otros Equipos y Herramientas	-
Colecciones, Obras de Arte y Objetos Valiosos	-
Activos Biológicos	-
Otras Inversiones	-
Total	115,247.00

Presentar la Conciliación de los Flujos de Efectivo Netos de las Actividades de Operación y los saldos de Resultado del Ejercicio (Ahorro/Desahorro).

EFE 3

CONCILIACIÓN DE FLUJOS DE EFECTIVO NETOS	
Concepto	Del 01 de enero al 31 de marzo de 2026
Resultados del Ejercicio Ahorro/Desahorro	4,538.91
<i>Movimientos de partidas (o rubros) que no afectan al efectivo.</i>	-
	47,854.11
Depreciaciones y amortizaciones	-
Incremento en inversiones	115,247.00
Disminución en cuentas por pagar	-
	89,610.17
Disminución en cuentas por cobrar	7,643.52
Gastos contables no presupuestales	5,610.68
Importe neto de otros orígenes y aplicaciones de operación	143,748.86
Flujos de Efectivo Netos de las Actividades de Operación	-
	43,315.20

Informe de Avance de Gestión Financiera Primer Trimestre 2026
Patronato Promotor del Parque las Maravillas
Conciliación entre los Ingresos Presupuestarios y Contables
 Del 01 de enero al 31 de marzo de 2026
 (Cifras en Pesos)

Concepto	2026
1. Total de Ingresos Presupuestarios	2,729,245.42
2. Más Ingresos Contables No Presupuestarios	0.00
2.1 Ingresos Financieros	0.00
2.2 Incremento por Variación de Inventarios	0.00
2.3 Disminución del Exceso de Estimaciones por Pérdida o Deterioro u Obsolescencia	0.00
2.4 Disminución del Exceso de Provisiones	0.00
2.5 Otros Ingresos y Beneficios Varios	0.00
2.6 Otros Ingresos Contables No Presupuestarios	0.00
3. Menos Ingresos Presupuestarios No Contables	0.00

3.1 Aprovechamientos Patrimoniales	0.00
3.2 Ingresos Derivados de Financiamientos	0.00
3.3 Otros Ingresos Presupuestarios No Contables	0.00
4. Total de Ingresos Contables	2,729,245.42

Informe de Avance de Gestión Financiera Primer Trimestre 2026
Patronato Promotor del Parque las Maravillas
Conciliación entre los Egresos Presupuestarios y los Gastos Contables
 Del 01 de enero al 31 de marzo de 2026
 (Cifras en Pesos)

Concepto	2026
1. Total de Egresos Presupuestarios	2,834,342.83
2. Menos Egresos Presupuestarios No Contables	115,247.00
2.1 Materias Primas y Materiales de Producción y Comercialización	0.00
2.2 Materiales y Suministros	0.00
2.3 Mobiliario y Equipo de Administración	115,247.00
2.4 Mobiliario y Equipo Educativo y Recreativo	0.00
2.5 Equipo e Instrumental Médico y de Laboratorio	0.00
2.6 Vehículos y Equipo de Transporte	0.00
2.7 Equipo de Defensa y Seguridad	0.00
2.8 Maquinaria, Otros Equipos y Herramientas	0.00
2.9 Activos Biológicos	0.00
2.10 Bienes Inmuebles	0.00
2.11 Activos Intangibles	0.00
2.12 Obra Pública en Bienes de Dominio Público	0.00
2.13 Obra Pública en Bienes Propios	0.00
2.14 Acciones y Participaciones de Capital	0.00
2.15 Compra de Títulos y Valores	0.00
2.16 Concesión de Préstamos	0.00
2.17 Inversiones en Fideicomisos, Mandatos y Otros Análogos	0.00
2.18 Provisiones para Contingencias y Otras Erogaciones Especiales	0.00
2.19 Amortización de la Deuda Pública	0.00

2.20	Adeudos de Ejercicios Fiscales Anteriores (ADEFAS)	0.00
2.21	Otros Egresos Presupuestarios No Contables	0.00
3.	Más Gastos Contables No Presupuestarios	5,610.68
3.1	Estimaciones, Depreciaciones, Deterioros, Obsolescencia y Amortizaciones	0.00
3.2	Provisiones	0.00
3.3	Disminución de Inventarios	0.00
3.4	Otros Gastos	5,610.68
3.5	Inversión Pública no Capitalizable	0.00
3.6	Materiales y Suministros (consumos)	0.00
3.7	Otros Gastos Contables No Presupuestarios	0.00
4.	Total de Gastos Contables	2,724,706.51

Bajo protesta de decir verdad, declaramos que los Estados Financieros y sus notas, son razonablemente correctos y son responsabilidad del emisor

Saltillo, Coahuila de Zaragoza a 29 de abril de 2026



Arq. Dora María Galindo Ramos
Directora Técnica



C.P. Susana Elizabeth Torres Flores
Jefa Administrativa

NOTAS DE MEMORIA (Cuentas de Orden)

CO-01 CONTABLES

La entidad no cuenta con saldo en las cuentas de orden contables.

CO-02 PRESUPUESTARIAS

Cuentas de Orden Presupuestarias de Ingresos	
Concepto	Del 01 de enero al 31 de marzo de 2026
Ley de Ingresos Estimada	14,266,194.44
Ley de Ingresos por Ejecutar	11,575,128.09
Modificaciones a la Ley de Ingresos Estimada	38,179.07
Ley de Ingresos Devengada	2,729,245.42
Ley de Ingresos Recaudada	2,729,245.42

Cuentas de Orden Presupuestarias de Egresos	
Concepto	Del 01 de enero al 31 de marzo de 2026
Presupuesto de Egresos Aprobado	14,266,194.44
Presupuesto de Egresos por Ejercer	11,431,851.61
Modificaciones al Presupuesto de Egresos Aprobado	0.00
Presupuesto de Egresos Comprometido	2,834,342.83
Presupuesto de Egresos Devengado	2,834,342.83
Presupuesto de Egresos Ejercido	2,834,342.83
Presupuesto de Egresos Pagado	2,834,342.83

Bajo protesta de decir verdad, declaramos que los Estados Financieros y sus notas, son razonablemente correctos y son responsabilidad del emisor

Saltillo, Coahuila de Zaragoza a 29 de abril de 2026

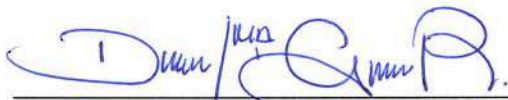

Arq. Dora Maria Galindo Ramos
Directora Tecnica



C.P. Susana Elizabeth Torres Flores
Jefa Administrativa

INFORMACIÓN CONTABLE

X.- BALANZA DE COMPROBACIÓN



Patronato Promotor del Parque las Maravillas
 Dirección Administrativa
 Balanza de Comprobación - Cuentas Contables
 Del 01 de enero al 31 de marzo de 2026
 (PESOS)



Nivel 4

CUENTA	DESCRIPCIÓN	SALDO INICIAL	DEBE	HABER	SALDO FINAL
1	ACTIVO	\$3,740,795.01	6,484,136.02	6,635,094.74	\$3,689,836.29
11	Activo Circulante	\$3,005,424.72	6,126,201.53	6,292,407.25	\$2,839,219.00
111	Efectivo y Equivalentes	\$2,861,449.64	3,205,924.26	3,364,486.46	\$2,802,887.44
1111	Efectivo	\$42,000.00	40,000.00	10,000.00	\$72,000.00
1112	Bancos/Tesorería	\$2,919,449.64	3,165,924.26	3,354,486.46	\$2,730,887.44
1113	Bancos/Dependencias y Otros	\$0.00	0.00	0.00	\$0.00
1114	Inversiones Temporales (Hasta 3 Meses)	\$0.00	0.00	0.00	\$0.00
1115	Fondos con Afectación Específica	\$0.00	0.00	0.00	\$0.00
1116	Depósitos de Fondos de Terceros en Garantía y/o Administración	\$0.00	0.00	0.00	\$0.00
1119	Otros Efectivos y Equivalentes	\$0.00	0.00	0.00	\$0.00
112	Derechos a Recibir Efectivo o Equivalentes	\$43,975.08	2,853,434.01	2,861,077.53	\$36,331.56
1121	Inversiones Financieras de Corto Plazo	\$0.00	0.00	0.00	\$0.00
1122	Cuentas por Cobrar a Corto Plazo	\$0.00	2,729,245.42	2,729,245.42	\$0.00
1123	Deudores Diversos por Cobrar a Corto Plazo	\$10,772.16	31,715.03	27,487.19	\$15,000.00
1124	Ingresos por Recuperar a Corto Plazo	\$0.00	0.00	0.00	\$0.00
1125	Deudores por Anticipos de la Tesorería a Corto Plazo	\$0.00	0.00	0.00	\$0.00
1126	Préstamos Otorgados a Corto Plazo	\$0.00	0.00	0.00	\$0.00
1129	Otros Derechos a Recibir Efectivo o Equivalentes a Corto Plazo	\$33,202.92	92,473.56	104,344.92	\$21,331.56
113	Derechos a Recibir Bienes o Servicios	\$0.00	66,843.26	66,843.26	\$0.00
1131	Anticipo a Proveedores por Adquisición de Bienes y Prestación de Servicios a Corto Plazo	\$0.00	66,843.26	66,843.26	\$0.00
1132	Anticipo a Proveedores por Adquisición de Bienes Inmuebles y Muebles a Corto Plazo	\$0.00	0.00	0.00	\$0.00
1133	Anticipo a Proveedores por Adquisición de Bienes Intangibles a Corto Plazo	\$0.00	0.00	0.00	\$0.00
1134	Anticipo a Contratistas por Obras Públicas a Corto Plazo	\$0.00	0.00	0.00	\$0.00
1139	Otros Derechos a Recibir Bienes o Servicios a Corto Plazo	\$0.00	0.00	0.00	\$0.00
114	Inventarios	\$0.00	0.00	0.00	\$0.00
1141	Inventario de Mercancías para Venta	\$0.00	0.00	0.00	\$0.00
1142	Inventario de Mercancías Terminadas	\$0.00	0.00	0.00	\$0.00
1143	Inventario de Mercancías en Proceso de Elaboración	\$0.00	0.00	0.00	\$0.00
1144	Inventario de Materias Primas, Materiales y Suministros para Producción	\$0.00	0.00	0.00	\$0.00
1145	Bienes en Tránsito	\$0.00	0.00	0.00	\$0.00
115	Almacenes	\$0.00	0.00	0.00	\$0.00
1151	Almacén de Materiales y Suministros de Consumo	\$0.00	0.00	0.00	\$0.00
116	Estimación por Pérdida o Deterioro de Activos Circulantes	\$0.00	0.00	0.00	\$0.00
1161	Estimaciones para Cuentas Incobrables por Derechos a Recibir Efectivo o Equivalentes	\$0.00	0.00	0.00	\$0.00
1162	Estimación por Deterioro de Inventarios	\$0.00	0.00	0.00	\$0.00



Patronato Promotor del Parque las Maravillas
 Dirección Administrativa
Balanza de Comprobación - Cuentas Contables
 Del 01 de enero al 31 de marzo de 2026
 (PESOS)



Nivel 4

CUENTA	DESCRIPCIÓN	SALDO INICIAL	DEBE	HABER	SALDO FINAL
119	Otros Activos Circulantes	\$0.00	0.00	0.00	\$0.00
1191	Valores en Garantía	\$0.00	0.00	0.00	\$0.00
1192	Bienes en Garantía (Excluye Depósitos de Fondos)	\$0.00	0.00	0.00	\$0.00
1193	Bienes Derivados de Embargos, Decomisos, Aseguramientos y Dación en Pago	\$0.00	0.00	0.00	\$0.00
1194	Adquisición con Fondos de Terceros	\$0.00	0.00	0.00	\$0.00
12	Activo No Circulante	\$735,370.29	357,934.49	242,687.49	\$650,617.29
121	Inversiones Financieras a Largo Plazo	\$0.00	0.00	0.00	\$0.00
1211	Inversiones a Largo Plazo	\$0.00	0.00	0.00	\$0.00
1212	Títulos y Valores a Largo Plazo	\$0.00	0.00	0.00	\$0.00
1213	Fideicomisos, Mandatos y Contratos Análogos	\$0.00	0.00	0.00	\$0.00
1214	Participaciones y Aportaciones de Capital	\$0.00	0.00	0.00	\$0.00
122	Derechos a Recibir Efectivo o Equivalentes a Largo Plazo	\$0.00	0.00	0.00	\$0.00
1221	Documentos por Cobrar a Largo Plazo	\$0.00	0.00	0.00	\$0.00
1222	Deudores Diversos a Largo Plazo	\$0.00	0.00	0.00	\$0.00
1223	Ingresos por Recuperar a Largo Plazo	\$0.00	0.00	0.00	\$0.00
1224	Préstamos Otorgados a Largo Plazo	\$0.00	0.00	0.00	\$0.00
1229	Otros Derechos a Recibir Efectivo o Equivalentes a Largo Plazo	\$0.00	0.00	0.00	\$0.00
123	Bienes Inmuebles, Infraestructura y Construcciones en Proceso	\$1,655,177.82	0.00	0.00	\$1,655,177.82
1231	Terrenos	\$0.00	0.00	0.00	\$0.00
1232	Viviendas	\$0.00	0.00	0.00	\$0.00
1233	Edificios no Habitacionales	\$151,248.52	0.00	0.00	\$151,248.52
1234	Infraestructura	\$0.00	0.00	0.00	\$0.00
1235	Construcciones en Proceso en Bienes de Dominio Público	\$0.00	0.00	0.00	\$0.00
1236	Construcciones en Proceso en Bienes Propios	\$0.00	0.00	0.00	\$0.00
1239	Otros Bienes Inmuebles	\$1,504,929.30	0.00	0.00	\$1,504,929.30
124	Bienes Muebles	\$2,611,974.22	115,247.00	242,687.49	\$2,484,533.73
1241	Mobiliario y Equipo de Administración	\$1,447,554.98	115,247.00	36,746.25	\$1,526,053.73
1242	Mobiliario y Equipo Educativo y Recreativo	\$0.00	0.00	0.00	\$0.00
1243	Equipo e Instrumental Médico y de Laboratorio	\$0.00	0.00	0.00	\$0.00
1244	Vehículos y Equipo de Transporte	\$0.00	0.00	0.00	\$0.00
1245	Equipo de Defensa y Seguridad	\$1,164,419.24	0.00	205,939.24	\$958,480.00
1246	Maquinaría, Otros Equipos y Herramientas	\$0.00	0.00	0.00	\$0.00
1247	Colecciones, Obras de Arte y Objetos Valiosos	\$0.00	0.00	0.00	\$0.00
1248	Activos Biológicos	\$0.00	0.00	0.00	\$0.00
125	Activos Intangibles	\$0.00	0.00	0.00	\$0.00



Patronato Promotor del Parque las Maravillas
Dirección Administrativa
Balanza de Comprobación - Cuentas Contables
 Del 01 de enero al 31 de marzo de 2026
 (PESOS)



Nivel 4

CUENTA	DESCRIPCIÓN	SALDO INICIAL	DEBE	HABER	SALDO FINAL
1251	Software	\$0.00		0.00	\$0.00
1252	Patentes, Marcas y Derechos	\$0.00		0.00	\$0.00
1253	Concesiones y Franquicias	\$0.00		0.00	\$0.00
1254	Licencias	\$0.00		0.00	\$0.00
1259	Otros Activos Intangibles	\$0.00		0.00	\$0.00
126	Depreciación, Deterioro y Amortización Acumulada de Bienes	-\$3,532,781.75	242,687.49		-\$3,290,094.26
1261	Depreciación Acumulada de Bienes Inmuebles	-\$1,548,910.19		0.00	-\$1,548,910.19
1262	Depreciación Acumulada de Infraestructura	\$0.00		0.00	\$0.00
1263	Depreciación Acumulada de Bienes Muebles	-\$1,983,871.56	242,687.49		-\$1,741,184.07
1264	Deterioro Acumulado de Bienes	\$0.00		0.00	\$0.00
1265	Amortización Acumulada de Activos Intangibles	\$0.00		0.00	\$0.00
127	Activos Diferidos	\$0.00		0.00	\$0.00
1271	Estudios, Formulación y Evaluación de Proyectos	\$0.00		0.00	\$0.00
1272	Derechos Sobre Bienes en Régimen de Arrendamiento Financiero	\$0.00		0.00	\$0.00
1273	Gastos Pagados por Adelantado a Largo Plazo	\$0.00		0.00	\$0.00
1274	Anticipos a Largo Plazo	\$0.00		0.00	\$0.00
1275	Beneficios al Retiro de Empleados Pagados por Adelantado	\$0.00		0.00	\$0.00
1279	Otros Activos Diferidos	\$0.00		0.00	\$0.00
128	Estimación por Pérdida o Deterioro de Activos no Circulantes	\$0.00		0.00	\$0.00
1281	Estimaciones por Pérdida de Cuentas Incobrables de Documentos por Cobrar a Largo Plazo	\$0.00		0.00	\$0.00
1282	Estimaciones por Pérdida de Cuentas Incobrables de Deudores Diversos por Cobrar a Largo Plazo	\$0.00		0.00	\$0.00
1283	Estimaciones por Pérdida de Cuentas Incobrables de Ingresos por Cobrar a Largo Plazo	\$0.00		0.00	\$0.00
1284	Estimaciones por Pérdida de Cuentas Incobrables de Préstamos Otorgados a Largo Plazo	\$0.00		0.00	\$0.00
1289	Estimaciones por Pérdida de Otras Cuentas Incobrables a Largo Plazo	\$0.00		0.00	\$0.00
129	Otros Activos no Circulantes	\$0.00		0.00	\$0.00
1291	Bienes en Concesión	\$0.00		0.00	\$0.00
1292	Bienes en Arrendamiento Financiero	\$0.00		0.00	\$0.00
1293	Bienes en Comodato	\$0.00		0.00	\$0.00
2	PASIVO	\$344,080.40	4,618,577.01		\$264,470.23
21	Pasivo Circulante	\$344,080.40	4,618,577.01		\$264,470.23
211	Cuentas por Pagar a Corto Plazo	\$344,080.40	4,618,577.01		\$264,470.23
2111	Servicios Personales por Pagar a Corto Plazo	\$0.00	1,439,377.00		\$0.00
2112	Proveedores por Pagar a Corto Plazo	\$0.00	343,782.26		\$0.00
2113	Contratistas por Obras Públicas por Pagar a Corto Plazo	\$0.00		0.00	\$0.00
2114	Participaciones y Aportaciones por Pagar a Corto Plazo	\$0.00		0.00	\$0.00



Patronato Promotor del Parque las Maravillas
 Dirección Administrativa
 Balanza de Comprobación - Cuentas Contables
 Del 01 de enero al 31 de marzo de 2026
 (PESOS)



Nivel 4

CUENTA	DESCRIPCIÓN	SALDO INICIAL	DEBE	HABER	SALDO FINAL
2115	Transferencias Otorgadas por Pagar a Corto Plazo	\$0.00	0.00	0.00	\$0.00
2116	Intereses, Comisiones y Otros Gastos de la Deuda Pública por Pagar a Corto Plazo	\$0.00	0.00	0.00	\$0.00
2117	Retenciones y Contribuciones por Pagar a Corto Plazo	\$344,080.40	2,353,464.96	2,263,654.79	\$254,470.23
2118	Devoluciones de la Ley de Ingresos por Pagar a Corto Plazo	\$0.00	0.00	0.00	\$0.00
2119	Otras Cuentas por Pagar a Corto Plazo	\$0.00	481,952.79	481,952.79	\$0.00
212	Documentos por Pagar a Corto Plazo	\$0.00	0.00	0.00	\$0.00
2121	Documentos Comerciales por Pagar a Corto Plazo	\$0.00	0.00	0.00	\$0.00
2122	Documentos Con Contratistas por Obras Públicas por Pagar a Corto Plazo	\$0.00	0.00	0.00	\$0.00
2129	Otros Documentos por Pagar a Corto Plazo	\$0.00	0.00	0.00	\$0.00
213	Porción a Corto Plazo de la Deuda Pública a Largo Plazo	\$0.00	0.00	0.00	\$0.00
2131	Porción a Corto Plazo de la Deuda Pública Interna	\$0.00	0.00	0.00	\$0.00
2132	Porción a Corto Plazo de la Deuda Pública Externa	\$0.00	0.00	0.00	\$0.00
2133	Porción a Corto Plazo de Arrendamiento Financiero	\$0.00	0.00	0.00	\$0.00
214	Títulos y Valores a Corto Plazo	\$0.00	0.00	0.00	\$0.00
2141	Títulos y Valores de la Deuda Pública Interna a Corto Plazo	\$0.00	0.00	0.00	\$0.00
2142	Títulos y Valores de la Deuda Pública Externa a Corto Plazo	\$0.00	0.00	0.00	\$0.00
216	Pasivos Diferidos a Corto Plazo	\$0.00	0.00	0.00	\$0.00
2151	Ingresos Cobrados por Adelantado a Corto Plazo	\$0.00	0.00	0.00	\$0.00
2152	Intereses Cobrados por Adelantado a Corto Plazo	\$0.00	0.00	0.00	\$0.00
2159	Otros Pasivos Diferidos a Corto Plazo	\$0.00	0.00	0.00	\$0.00
216	Fondos y Bienes de Terceros en Garantía y/o Administración a Corto Plazo	\$0.00	0.00	0.00	\$0.00
2161	Fondos en Garantía a Corto Plazo	\$0.00	0.00	0.00	\$0.00
2162	Fondos en Administración a Corto Plazo	\$0.00	0.00	0.00	\$0.00
2163	Fondos Contingentes a Corto Plazo	\$0.00	0.00	0.00	\$0.00
2164	Fondos de Fideicomisos, Mandatos y Contratos Análogos a Corto Plazo	\$0.00	0.00	0.00	\$0.00
2165	Otros Fondos de Terceros en Garantía y/o Administración a Corto Plazo	\$0.00	0.00	0.00	\$0.00
2166	Valores y Bienes en Garantía a Corto Plazo	\$0.00	0.00	0.00	\$0.00
217	Provisiones a Corto Plazo	\$0.00	0.00	0.00	\$0.00
2171	Provisión para Demandas y Juicios a Corto Plazo	\$0.00	0.00	0.00	\$0.00
2172	Provisión para Contingencias a Corto Plazo	\$0.00	0.00	0.00	\$0.00
2179	Otras Provisiones a Corto Plazo	\$0.00	0.00	0.00	\$0.00
219	Otros Pasivos a Corto Plazo	\$0.00	0.00	0.00	\$0.00
2191	Ingresos por Clasificar	\$0.00	0.00	0.00	\$0.00
2192	Recaudación por Participar	\$0.00	0.00	0.00	\$0.00
2199	Otros Pasivos Circulantes	\$0.00	0.00	0.00	\$0.00



Patronato Promotor del Parque las Maravillas
 Dirección Administrativa
 Balanza de Comprobación - Cuentas Contables
 Del 01 de enero al 31 de marzo de 2026
 (PESOS)



Nivel 4

CUENTA	DESCRIPCIÓN	SALDO INICIAL	DEBE	HABER	SALDO FINAL
22	Pasivo No Circulante	\$0.00	0.00	0.00	\$0.00
221	Cuentas por Pagar a Largo Plazo	\$0.00	0.00	0.00	\$0.00
2211	Proveedores por Pagar a Largo Plazo	\$0.00	0.00	0.00	\$0.00
2212	Contratistas por Obras Públicas por Pagar a Largo Plazo	\$0.00	0.00	0.00	\$0.00
222	Documentos por Pagar a Largo Plazo	\$0.00	0.00	0.00	\$0.00
2221	Documentos Comerciales por Pagar a Largo Plazo	\$0.00	0.00	0.00	\$0.00
2222	Documentos con Contratistas por Obras Públicas por Pagar a Largo Plazo	\$0.00	0.00	0.00	\$0.00
2229	Otros Documentos por Pagar a Largo Plazo	\$0.00	0.00	0.00	\$0.00
223	Deuda Pública a Largo Plazo	\$0.00	0.00	0.00	\$0.00
2231	Títulos y Valores de la Deuda Pública Interna a Largo Plazo	\$0.00	0.00	0.00	\$0.00
2232	Títulos y Valores de la Deuda Pública Externa a Largo Plazo	\$0.00	0.00	0.00	\$0.00
2233	Préstamos de la Deuda Pública Interna por Pagar a Largo Plazo	\$0.00	0.00	0.00	\$0.00
2234	Préstamos de la Deuda Pública Externa por Pagar a Largo Plazo	\$0.00	0.00	0.00	\$0.00
2235	Arrendamiento Financiero por Pagar a Largo Plazo	\$0.00	0.00	0.00	\$0.00
224	Pasivos Diferidos a Largo Plazo	\$0.00	0.00	0.00	\$0.00
2241	Créditos Diferidos a Largo Plazo	\$0.00	0.00	0.00	\$0.00
2242	Intereses Cobrados por Adelantado a Largo Plazo	\$0.00	0.00	0.00	\$0.00
2249	Otros Pasivos Diferidos a Largo Plazo	\$0.00	0.00	0.00	\$0.00
225	Fondos y Bienes de Terceros en Garantía y/o Administración a Largo Plazo	\$0.00	0.00	0.00	\$0.00
2251	Fondos en Garantía a Largo Plazo	\$0.00	0.00	0.00	\$0.00
2252	Fondos en Administración a Largo Plazo	\$0.00	0.00	0.00	\$0.00
2253	Fondos Contingentes a Largo Plazo	\$0.00	0.00	0.00	\$0.00
2254	Fondos de Fideicomisos, Mandatos y Contratos Análogos a Largo Plazo	\$0.00	0.00	0.00	\$0.00
2255	Otros Fondos de Terceros en Garantía y/o Administración a Largo Plazo	\$0.00	0.00	0.00	\$0.00
2256	Valores y Bienes en Garantía a Largo Plazo	\$0.00	0.00	0.00	\$0.00
226	Provisiones a Largo Plazo	\$0.00	0.00	0.00	\$0.00
2261	Provisión para Demandas y Juicios a Largo Plazo	\$0.00	0.00	0.00	\$0.00
2262	Provisión para Pensiones a Largo Plazo	\$0.00	0.00	0.00	\$0.00
2263	Provisión para Contingencias a Largo Plazo	\$0.00	0.00	0.00	\$0.00
2269	Otras Provisiones a Largo Plazo	\$0.00	0.00	0.00	\$0.00
3	HACIENDA PÚBLICA/PATRIMONIO	\$3,386,714.61	86.43	34,198.87	\$3,430,827.15
31	Hacienda Pública/Patrimonio Contribuido	\$0.00	0.00	0.00	\$0.00
311	Aportaciones	\$0.00	0.00	0.00	\$0.00
312	Donaciones de Capital	\$0.00	0.00	0.00	\$0.00
313	Actualización de la Hacienda Pública/Patrimonio	\$0.00	0.00	0.00	\$0.00



Patronato Promotor del Parque las Maravillas
Dirección Administrativa
Balanza de Comprobación - Cuentas Contables
 Del 01 de enero al 31 de marzo de 2026
 (PESOS)



CUENTA	DESCRIPCIÓN	DEBE	HABER	SALDO FINAL	Nivel
32	Hacienda Pública/Patrimonio Generado	\$3,396,714.61	34,198.97	\$3,430,927.15	4
321	Resultado del Ejercicio (Ahorro/Desahorro)	\$0.00	0.00	\$0.00	
322	Resultados de Ejercicios Anteriores	\$3,396,714.61	0.00	\$3,396,714.61	
323	Revalúos	\$0.00	0.00	\$0.00	
3231	Revalúo de Bienes Inmuebles	\$0.00	0.00	\$0.00	
3232	Revalúo de Bienes Muebles	\$0.00	0.00	\$0.00	
3233	Revalúo de Bienes Intangibles	\$0.00	0.00	\$0.00	
3239	Otros Revalúos	\$0.00	0.00	\$0.00	
324	Reservas	\$0.00	0.00	\$0.00	
3241	Reservas de Patrimonio	\$0.00	0.00	\$0.00	
3242	Reservas Territoriales	\$0.00	0.00	\$0.00	
3243	Reservas por Contingencias	\$0.00	0.00	\$0.00	
325	Rectificaciones de Resultados de Ejercicios Anteriores	\$0.00	0.00	\$0.00	
3251	Cambios en Políticas Contables	\$0.00	0.00	\$0.00	
3252	Cambios por Errores Contables	\$0.00	0.00	\$0.00	
3253	Cambios en Estimaciones Contables	\$0.00	0.00	\$0.00	
33	Exceso o Insuficiencia en la Actualización de la Hacienda Pública/Patrimonio	\$0.00	0.00	\$0.00	
331	Resultado por Posición Monetaria	\$0.00	0.00	\$0.00	
332	Resultado por Tenencia de Activos no Monetarios	\$0.00	0.00	\$0.00	
4	INGRESOS Y OTROS BENEFICIOS	\$0.00	2,729,245.42	\$2,729,245.42	
41	Ingresos de Gestión	\$0.00	2,729,244.27	\$2,729,244.27	
411	Impuestos	\$0.00	0.00	\$0.00	
4111	Impuestos Sobre los Ingresos	\$0.00	0.00	\$0.00	
4112	Impuestos Sobre el Patrimonio	\$0.00	0.00	\$0.00	
4113	Impuestos Sobre la Producción, el Consumo y las Transacciones	\$0.00	0.00	\$0.00	
4114	Impuestos al Comercio Exterior	\$0.00	0.00	\$0.00	
4115	Impuestos Sobre Nóminas y Asimilables	\$0.00	0.00	\$0.00	
4116	Impuestos Ecológicos	\$0.00	0.00	\$0.00	
4117	Accesorios de Impuestos	\$0.00	0.00	\$0.00	
4118	Impuestos no Comprendidos en la Ley de Ingresos Vigente, Causados en Ejercicios Fiscales Anteriores	\$0.00	0.00	\$0.00	
	Pendientes de Liquidación o Pago	\$0.00	0.00	\$0.00	
	Otros Impuestos	\$0.00	0.00	\$0.00	
4119	Cuotas y Aportaciones de Seguridad Social	\$0.00	0.00	\$0.00	
412	Aportaciones para Fondos de Vivienda	\$0.00	0.00	\$0.00	
4121	Cuotas para la Seguridad Social	\$0.00	0.00	\$0.00	
4122		\$0.00	0.00	\$0.00	



Patronato Promotor del Parque las Maravillas
 Dirección Administrativa
 Balanza de Comprobación - Cuentas Contables
 Del 01 de enero al 31 de marzo de 2026
 (PESOS)



Nivel 4

CUENTA	DESCRIPCIÓN	SALDO INICIAL	DEBE	HABER	SALDO FINAL
4123	Cuotas de Ahorro para el Retiro	\$0.00	0.00	0.00	\$0.00
4124	Accesorios de Cuotas y Aportaciones de Seguridad Social	\$0.00	0.00	0.00	\$0.00
4129	Otras Cuotas y Aportaciones para la Seguridad Social	\$0.00	0.00	0.00	\$0.00
413	Contribuciones de Mejoras	\$0.00	0.00	0.00	\$0.00
4131	Contribuciones de Mejoras por Obras Públicas	\$0.00	0.00	0.00	\$0.00
4132	Contribuciones de Mejoras no Comprendidas en la Ley de Ingresos Vigente, Causadas en Ejercicios Fiscales Anteriores Pendientes de Liquidación o Pago	\$0.00	0.00	0.00	\$0.00
414	Derechos	\$0.00	0.00	0.00	\$0.00
4141	Derechos por el Uso, Goce, Aprovechamiento o Explotación de Bienes de Dominio Público	\$0.00	0.00	0.00	\$0.00
4143	Derechos por Prestación de Servicios	\$0.00	0.00	0.00	\$0.00
4144	Accesorios de Derechos	\$0.00	0.00	0.00	\$0.00
4145	Derechos no Comprendidos en la Ley de Ingresos Vigente, Causados en Ejercicios Fiscales Anteriores Pendientes de Liquidación o Pago	\$0.00	0.00	0.00	\$0.00
4149	Otros Derechos	\$0.00	0.00	0.00	\$0.00
415	Productos	\$0.00	0.00	0.00	\$0.00
4151	Productos	\$0.00	0.00	0.00	\$0.00
4154	Productos no Comprendidos en la Ley de Ingresos Vigente, Causados en Ejercicios Fiscales Anteriores Pendientes de Liquidación o Pago	\$0.00	0.00	0.00	\$0.00
416	Aprovechamientos	\$0.00	0.00	0.00	\$0.00
4162	Multas	\$0.00	0.00	0.00	\$0.00
4163	Indemnizaciones	\$0.00	0.00	0.00	\$0.00
4164	Reintegros	\$0.00	0.00	0.00	\$0.00
4165	Aprovechamientos Provenientes de Obras Públicas	\$0.00	0.00	0.00	\$0.00
4166	Aprovechamientos no Comprendidos en la Ley de Ingresos Vigente, Causados en Ejercicios Fiscales Anteriores Pendientes de Liquidación o Pago	\$0.00	0.00	0.00	\$0.00
4168	Accesorios de Aprovechamientos	\$0.00	0.00	0.00	\$0.00
4169	Otros Aprovechamientos	\$0.00	0.00	0.00	\$0.00
417	Ingresos por Venta de Bienes y Prestación de Servicios	\$0.00	0.00	0.00	\$0.00
4171	Ingresos por Venta de Bienes y Prestación de Servicios de Instituciones Públicas de Seguridad Social	\$0.00	0.00	2,729,244.27	\$2,729,244.27
4172	Ingresos por Venta de Bienes y Prestación de Servicios de Empresas Públicas del Estado	\$0.00	0.00	0.00	\$0.00
4173	Ingresos por Venta de Bienes y Prestación de Servicios de Entidades Paraestatales y Fideicomisos no Empresariales y no Financieros	\$0.00	0.00	0.00	\$0.00
4174	Ingresos por Venta de Bienes y Prestación de Servicios de Entidades Paraestatales Empresariales no Financieras con Participación Estatal Mayoritaria	\$0.00	0.00	0.00	\$0.00
4175	Ingresos por Venta de Bienes y Prestación de Servicios de Entidades Paraestatales Empresariales Financieras Monetarias con Participación Estatal Mayoritaria	\$0.00	0.00	0.00	\$0.00
4176	Ingresos por Venta de Bienes y Prestación de Servicios de Entidades Paraestatales Empresariales Financieras no Monetarias con Participación Estatal Mayoritaria	\$0.00	0.00	0.00	\$0.00



Patronato Promotor del Parque las Maravillas
Dirección Administrativa
Balanza de Comprobación - Cuentas Contables
 Del 01 de enero al 31 de marzo de 2026
 (PESOS)



CUENTA	DESCRIPCIÓN	SALDO INICIAL	DEBE	HABER	SALDO FINAL	Nivel
4177	Ingresos por Venta de Bienes y Prestación de Servicios de Fideicomisos Financieros Públicos con Participación Estatal Mayoritaria	\$0.00	0.00	0.00	\$0.00	4
4178	Ingresos por Venta de Bienes y Prestación de Servicios de los Poderes Legislativo y Judicial y de los Organos Autónomos	\$0.00	0.00	0.00	\$0.00	
42	Participaciones, Aportaciones, Convenios, Incentivos Derivados de la Colaboración Fiscal, Fondos Distintos de Aportaciones, Transferencias, Asignaciones, Subsidios y Subvenciones, y Pensiones y Jubilaciones	\$0.00	0.00	0.00	\$0.00	
421	Participaciones, Aportaciones, Convenios, Incentivos Derivados de la Colaboración Fiscal y Fondos Distintos de Aportaciones	\$0.00	0.00	0.00	\$0.00	
4211	Participaciones	\$0.00	0.00	0.00	\$0.00	
4212	Aportaciones	\$0.00	0.00	0.00	\$0.00	
4213	Convenios	\$0.00	0.00	0.00	\$0.00	
4214	Incentivos Derivados de la Colaboración Fiscal	\$0.00	0.00	0.00	\$0.00	
4215	Fondos Distintos de Aportaciones	\$0.00	0.00	0.00	\$0.00	
422	Transferencias, Asignaciones, Subsidios y Subvenciones, y Pensiones y Jubilaciones	\$0.00	0.00	0.00	\$0.00	
4221	Transferencias y Asignaciones	\$0.00	0.00	0.00	\$0.00	
4223	Subsidios y Subvenciones	\$0.00	0.00	0.00	\$0.00	
4225	Pensiones y Jubilaciones	\$0.00	0.00	0.00	\$0.00	
4227	Transferencias del Fondo Mexicano del Petróleo para la Estabilización y el Desarrollo	\$0.00	0.00	0.00	\$0.00	
43	Otros Ingresos y Beneficios	\$0.00	0.00	1.15	\$1.15	
431	Ingresos Financieros	\$0.00	0.00	0.00	\$0.00	
4311	Intereses Ganados de Títulos, Valores y demás Instrumentos Financieros	\$0.00	0.00	0.00	\$0.00	
4319	Otros Ingresos Financieros	\$0.00	0.00	0.00	\$0.00	
432	Incremento por Variación de Inventarios	\$0.00	0.00	0.00	\$0.00	
4321	Incremento por Variación de Inventarios de Mercancías para Venta	\$0.00	0.00	0.00	\$0.00	
4322	Incremento por Variación de Inventarios de Mercancías Terminadas	\$0.00	0.00	0.00	\$0.00	
4323	Incremento por Variación de Inventarios de Mercancías en Proceso de Elaboración	\$0.00	0.00	0.00	\$0.00	
4324	Incremento por Variación de Inventarios de Materias Primas, Materiales y Suministros para Producción	\$0.00	0.00	0.00	\$0.00	
4325	Incremento por Variación de Almacén de Materias Primas, Materiales y Suministros de Consumo	\$0.00	0.00	0.00	\$0.00	
433	Disminución del Exceso de Estimaciones por Pérdida o Deterioro u Obsolescencia	\$0.00	0.00	0.00	\$0.00	
4331	Disminución del Exceso de Estimaciones por Pérdida o Deterioro u Obsolescencia	\$0.00	0.00	0.00	\$0.00	
434	Disminución del Exceso de Provisiones	\$0.00	0.00	0.00	\$0.00	
4341	Disminución del Exceso de Provisiones	\$0.00	0.00	0.00	\$0.00	
439	Otros Ingresos y Beneficios Varios	\$0.00	0.00	1.15	\$1.15	
4392	Bonificaciones y Descuentos Obtenidos	\$0.00	0.00	0.00	\$0.00	
4393	Diferencias por Tipo de Cambio a Favor	\$0.00	0.00	0.00	\$0.00	
4394	Diferencias de Colizaciones a Favor en Valores Negociables	\$0.00	0.00	0.00	\$0.00	



Patronato Promotor del Parque las Maravillas
 Dirección Administrativa
 Balanza de Comprobación - Cuentas Contables
 Del 01 de enero al 31 de marzo de 2026
 (PESOS)



Nivel 4

CUENTA	DESCRIPCIÓN	SALDO INICIAL	DEBE	HABER	SALDO FINAL
4395	Resultado por Posición Monetaria	\$0.00	0.00	0.00	\$0.00
4396	Utilidades por Participación Patrimonial	\$0.00	0.00	0.00	\$0.00
4397	Diferencias por Reestructuración de Deuda Pública a Favor	\$0.00	0.00	0.00	\$0.00
4399	Otros Ingresos y Beneficios Varios	\$0.00	0.00	0.00	\$1.15
5	GASTOS Y OTRAS PÉRDIDAS	\$0.00	2,724,706.61	0.00	\$2,724,706.61
51	Gastos de Funcionamiento	\$0.00	2,719,095.83	0.00	\$2,719,095.83
511	Servicios Personales	\$0.00	2,392,510.52	0.00	\$2,392,510.52
5111	Remuneraciones al Personal de Carácter Permanente	\$0.00	1,603,562.69	0.00	\$1,603,562.69
5112	Remuneraciones al Personal de Carácter Transitorio	\$0.00	0.00	0.00	\$0.00
5113	Remuneraciones Adicionales y Especiales	\$0.00	281,341.53	0.00	\$281,341.53
5114	Seguridad Social	\$0.00	507,606.30	0.00	\$507,606.30
5115	Otras Prestaciones Sociales y Económicas	\$0.00	0.00	0.00	\$0.00
5116	Pago de Estímulos a Servidores Públicos	\$0.00	0.00	0.00	\$0.00
512	Materiales y Suministros	\$0.00	128,531.66	0.00	\$128,531.66
5121	Materiales de Administración, Emisión de Documentos y Artículos Oficiales	\$0.00	52,192.52	0.00	\$52,192.52
5122	Alimentos y Utensilios	\$0.00	5,641.74	0.00	\$5,641.74
5123	Materiales Primas y Materiales de Producción y Comercialización	\$0.00	0.00	0.00	\$0.00
5124	Materiales y Artículos de Construcción y de Reparación	\$0.00	33,435.53	0.00	\$33,435.53
5125	Productos Químicos, Farmacéuticos y de Laboratorio	\$0.00	0.00	0.00	\$0.00
5126	Combustibles, Lubrificantes y Aditivos	\$0.00	36,958.39	0.00	\$36,958.39
5127	Vestuario, Blancos, Prendas de Protección y Artículos Deportivos	\$0.00	0.00	0.00	\$0.00
5128	Materiales y Suministros para Seguridad	\$0.00	0.00	0.00	\$0.00
5129	Herramientas, Refacciones y Accesorios Menores	\$0.00	303.48	0.00	\$303.48
513	Servicios Generales	\$0.00	188,053.65	0.00	\$188,053.65
5131	Servicios Básicos	\$0.00	37,856.15	0.00	\$37,856.15
5132	Servicios de Arrendamiento	\$0.00	0.00	0.00	\$0.00
5133	Servicios Profesionales, Científicos y Técnicos y Otros Servicios	\$0.00	2,800.00	0.00	\$2,800.00
5134	Servicios Financieros, Bancarios y Comerciales	\$0.00	9,356.46	0.00	\$9,356.46
5135	Servicios de Instalación, Reparación, Mantenimiento y Conservación	\$0.00	69,011.04	0.00	\$69,011.04
5136	Servicios de Comunicación Social y Publicidad	\$0.00	0.00	0.00	\$0.00
5137	Servicios de Traslado y Viáticos	\$0.00	286.00	0.00	\$286.00
5138	Servicios Oficiales	\$0.00	0.00	0.00	\$0.00
5139	Otros Servicios Generales	\$0.00	78,744.00	0.00	\$78,744.00
52	Transferencias, Asignaciones, Subsidios y Otras Ayudas	\$0.00	0.00	0.00	\$0.00
521	Transferencias Internas y Asignaciones al Sector Público	\$0.00	0.00	0.00	\$0.00



Patronato Promotor del Parque las Maravillas
 Dirección Administrativa
 Balanza de Comprobación - Cuentas Contables
 Del 01 de enero al 31 de marzo de 2026
 (PESOS)



CUENTA	DESCRIPCIÓN	SALDO INICIAL	DEBE	HABER	SALDO FINAL	Nivel
5211	Asignaciones al Sector Público	\$0.00	0.00	0.00	\$0.00	4
5212	Transferencias Internas al Sector Público	\$0.00	0.00	0.00	\$0.00	
522	Transferencias al Resto del Sector Público	\$0.00	0.00	0.00	\$0.00	
5221	Transferencias a Entidades Paraestatales	\$0.00	0.00	0.00	\$0.00	
5222	Transferencias a Entidades Federativas y Municipios	\$0.00	0.00	0.00	\$0.00	
523	Subsidios y Subvenciones	\$0.00	0.00	0.00	\$0.00	
5231	Subsidios	\$0.00	0.00	0.00	\$0.00	
5232	Subvenciones	\$0.00	0.00	0.00	\$0.00	
524	Ayudas Sociales	\$0.00	0.00	0.00	\$0.00	
5241	Ayudas Sociales a Personas	\$0.00	0.00	0.00	\$0.00	
5242	Becas	\$0.00	0.00	0.00	\$0.00	
5243	Ayudas Sociales a Instituciones	\$0.00	0.00	0.00	\$0.00	
5244	Ayudas Sociales por Desastres Naturales y Otros Sinistros	\$0.00	0.00	0.00	\$0.00	
525	Pensiones y Jubilaciones	\$0.00	0.00	0.00	\$0.00	
5251	Pensiones	\$0.00	0.00	0.00	\$0.00	
5252	Jubilaciones	\$0.00	0.00	0.00	\$0.00	
5259	Otras Pensiones y Jubilaciones	\$0.00	0.00	0.00	\$0.00	
526	Transferencias a Fideicomisos, Mandatos y Contratos Análogos	\$0.00	0.00	0.00	\$0.00	
5261	Transferencias a Fideicomisos, Mandatos y Contratos Análogos al Gobierno	\$0.00	0.00	0.00	\$0.00	
5262	Transferencias a Fideicomisos, Mandatos y Contratos Análogos a Entidades Paraestatales	\$0.00	0.00	0.00	\$0.00	
527	Transferencias a la Seguridad Social	\$0.00	0.00	0.00	\$0.00	
5271	Transferencias por Obligaciones de Ley	\$0.00	0.00	0.00	\$0.00	
528	Donativos	\$0.00	0.00	0.00	\$0.00	
5281	Donativos a Instituciones sin Fines de Lucro	\$0.00	0.00	0.00	\$0.00	
5282	Donativos a Entidades Federativas y Municipios	\$0.00	0.00	0.00	\$0.00	
5283	Donativos a Fideicomiso, Mandatos y Contratos Análogos Privados	\$0.00	0.00	0.00	\$0.00	
5284	Donativos a Fideicomiso, Mandatos y Contratos Análogos Estatales	\$0.00	0.00	0.00	\$0.00	
5285	Donativos Internacionales	\$0.00	0.00	0.00	\$0.00	
529	Transferencias al Exterior	\$0.00	0.00	0.00	\$0.00	
5291	Transferencias al Exterior a Gobiernos Extranjeros y Organismos Internacionales	\$0.00	0.00	0.00	\$0.00	
5292	Transferencias al Sector Privado Externo	\$0.00	0.00	0.00	\$0.00	
53	Participaciones y Aportaciones	\$0.00	0.00	0.00	\$0.00	
531	Participaciones	\$0.00	0.00	0.00	\$0.00	
5311	Participaciones de la Federación a Entidades Federativas y Municipios	\$0.00	0.00	0.00	\$0.00	
5312	Participaciones de las Entidades Federativas a los Municipios	\$0.00	0.00	0.00	\$0.00	



Patronato Promotor del Parque las Maravillas
Dirección Administrativa
Balanza de Comprobación - Cuentas Contables
 Del 01 de enero al 31 de marzo de 2026
 (PESOS)



CUENTA	DESCRIPCIÓN	SALDO INICIAL	DEBE	HABER	SALDO FINAL	Nivel
532	Aportaciones	\$0.00	0.00	0.00	0.00	4
5321	Aportaciones de la Federación a Entidades Federativas y Municipios	\$0.00	0.00	0.00	0.00	
5322	Aportaciones de las Entidades Federativas a los Municipios	\$0.00	0.00	0.00	0.00	
533	Convenios	\$0.00	0.00	0.00	0.00	
5331	Convenios de Reasignación	\$0.00	0.00	0.00	0.00	
5332	Convenios de Descentralización y Otros	\$0.00	0.00	0.00	0.00	
54	Intereses, Comisiones y Otros Gastos de la Deuda Pública	\$0.00	0.00	0.00	0.00	
641	Intereses de la Deuda Pública	\$0.00	0.00	0.00	0.00	
5411	Intereses de la Deuda Pública Interna	\$0.00	0.00	0.00	0.00	
5412	Intereses de la Deuda Pública Externa	\$0.00	0.00	0.00	0.00	
542	Comisiones de la Deuda Pública	\$0.00	0.00	0.00	0.00	
5421	Comisiones de la Deuda Pública Interna	\$0.00	0.00	0.00	0.00	
5422	Comisiones de la Deuda Pública Externa	\$0.00	0.00	0.00	0.00	
643	Gastos de la Deuda Pública	\$0.00	0.00	0.00	0.00	
5431	Gastos de la Deuda Pública Interna	\$0.00	0.00	0.00	0.00	
5432	Gastos de la Deuda Pública Externa	\$0.00	0.00	0.00	0.00	
644	Costo por Coberturas	\$0.00	0.00	0.00	0.00	
5441	Costo por Coberturas	\$0.00	0.00	0.00	0.00	
645	Apoyos Financieros	\$0.00	0.00	0.00	0.00	
5451	Apoyos Financieros a Intermediarios	\$0.00	0.00	0.00	0.00	
5452	Apoyo Financiero a Ahorradores y Deudores del Sistema Financiero Nacional	\$0.00	0.00	0.00	0.00	
55	Otros Gastos y Pérdidas Extraordinarias	\$0.00	5,610.66	0.00	5,610.66	
651	Estimaciones, Depreciaciones, Deterioros, Obsolescencia y Amortizaciones	\$0.00	0.00	0.00	0.00	
5511	Estimaciones por Pérdida por Deterioro de Activos Circulantes	\$0.00	0.00	0.00	0.00	
5512	Estimaciones por Pérdida por Deterioro de Activo no Circulante	\$0.00	0.00	0.00	0.00	
5513	Depreciación de Bienes Inmuebles	\$0.00	0.00	0.00	0.00	
5514	Depreciación de Infraestructura	\$0.00	0.00	0.00	0.00	
5515	Depreciación de Bienes Muebles	\$0.00	0.00	0.00	0.00	
5516	Deterioro de Bienes	\$0.00	0.00	0.00	0.00	
5517	Amortización de Activos Intangibles	\$0.00	0.00	0.00	0.00	
5518	Disminución de Bienes por pérdida u obsolescencia	\$0.00	0.00	0.00	0.00	
652	Provisiones	\$0.00	0.00	0.00	0.00	
5521	Provisiones de Pasivos a Corto Plazo	\$0.00	0.00	0.00	0.00	
5522	Provisiones de Pasivos a Largo Plazo	\$0.00	0.00	0.00	0.00	
653	Disminución de Inventarios	\$0.00	0.00	0.00	0.00	



Patronato Promotor del Parque las Maravillas
Dirección Administrativa
Balanza de Comprobación - Cuentas Contables
 Del 01 de enero al 31 de marzo de 2026
 (PESOS)



CUENTA	DESCRIPCIÓN	SALDO INICIAL	DEBE	HABER	SALDO FINAL	Nivel
5531	Disminución de Inventarios de Mercancías para Venta	\$0,00	0,00	0,00	\$0,00	4
5532	Disminución de Inventarios de Mercancías Terminadas	\$0,00	0,00	0,00	\$0,00	
5533	Disminución de Inventarios de Mercancías en Proceso de Elaboración	\$0,00	0,00	0,00	\$0,00	
5534	Disminución de Inventarios de Materias Primas, Materiales y Suministros para Producción	\$0,00	0,00	0,00	\$0,00	
5535	Disminución de Almacén de Materiales y Suministros de Consumo	\$0,00	0,00	0,00	\$0,00	
559	Otros Gastos	\$0,00	5,610.68	0,00	\$5,610.68	
5591	Gastos de Ejercicios Anteriores	\$0,00	0,00	0,00	\$0,00	
5592	Pérdidas por Responsabilidades	\$0,00	0,00	0,00	\$0,00	
5593	Bonificaciones y Descuentos Ologrados	\$0,00	0,00	0,00	\$0,00	
5594	Diferencias por Tipo de Cambio Negativas	\$0,00	0,00	0,00	\$0,00	
5595	Diferencias de Coizaciones Negativas en Valores Negociables	\$0,00	0,00	0,00	\$0,00	
5596	Resultado por Posición Monetaria	\$0,00	0,00	0,00	\$0,00	
5597	Pérdidas por Participación Patrimonial	\$0,00	0,00	0,00	\$0,00	
5598	Diferencias por Reestructuración de Deuda Pública Negativas	\$0,00	0,00	0,00	\$0,00	
5599	Otros Gastos Varios	\$0,00	0,00	0,00	\$0,00	
56	Inversión Pública	\$0,00	5,610.68	0,00	\$5,610.68	
561	Inversión Pública no Capitalizable	\$0,00	0,00	0,00	\$0,00	
5611	Construcción en Bienes no Capitalizable	\$0,00	0,00	0,00	\$0,00	
	TOTAL MOVIMIENTOS	\$0,00	13,827,505.97	13,827,505.97	\$0,00	



Patronato Promotor del Parque las Maravillas
Dirección Administrativa
Balanza de Comprobación - Cuentas de Orden Presupuestales
 Del 01 de enero al 31 de marzo de 2026
 (PESOS)



Nivel 4

CUENTA	DESCRIPCIÓN	SALDO INICIAL	DEBE	HABER	SALDO FINAL
8	CUENTAS DE ORDEN PRESUPUESTARIAS	\$0.00	49,146,882.49	49,146,882.49	\$0.00
81	Ley De Ingresos	\$0.00	19,762,864.35	19,762,864.35	\$0.00
811	Ley De Ingresos Estimada	\$0.00	14,266,194.44	14,266,194.44	\$14,266,194.44
811-7	Ley De Ingresos Estimada - Ingresos por Venta de Bienes, Prestación de Servicios y Otros Ingresos	\$0.00	12,766,194.44	12,766,194.44	\$12,766,194.44
811-8	Ley de Ingresos Estimada - Participaciones, Aportaciones, Convenios, Incentivos Derivados de la Colaboración Fiscal y Fondos Distintos de Aportaciones	\$0.00	0.00	0.00	\$0.00
811-9	Ley de Ingresos Estimada - Transferencias, Asignaciones, Subsidios y Subvenciones, y Pensiones y Jubilaciones	\$0.00	1,500,000.00	0.00	\$1,500,000.00
812	Ley De Ingresos Por Ejecutar	\$0.00	2,729,245.42	14,304,373.51	\$11,575,128.09
812-6	Ley de Ingresos por Ejecutar - Aprovechamientos	\$0.00	0.00	0.00	\$0.00
812-7	Ley de Ingresos por Ejecutar - Ingresos por Venta de Bienes, Prestación de Servicios y Otros Ingresos	\$0.00	2,729,245.42	12,804,373.51	\$10,075,128.09
812-8	Ley de Ingresos por Ejecutar - Participaciones, Aportaciones, Convenios, Incentivos Derivados de la Colaboración Fiscal y Fondos Distintos de Aportaciones	\$0.00	0.00	0.00	\$0.00
812-9	Ley de Ingresos por Ejecutar - Transferencias, Asignaciones, Subsidios y Subvenciones, y Pensiones y Jubilaciones	\$0.00	0.00	1,500,000.00	\$1,500,000.00
813	Modificaciones A La Ley De Ingresos Estimada	\$0.00	38,179.07	0.00	\$38,179.07
813-6	Modificaciones a la Ley de Ingresos Estimada - Aprovechamientos	\$0.00	0.00	0.00	\$0.00
813-7	Modificaciones a la Ley de Ingresos Estimada - Ingresos por Venta de Bienes, Prestación de Servicios y Otros Ingresos	\$0.00	38,179.07	0.00	\$38,179.07
813-8	Modificaciones a la Ley de Ingresos Estimada - Participaciones, Aportaciones, Convenios, Incentivos Derivados de la Colaboración Fiscal y Fondos Distintos de Aportaciones	\$0.00	0.00	0.00	\$0.00
813-9	Modificaciones a la Ley de Ingresos Estimada - Transferencias, Asignaciones, Subsidios y Subvenciones, y Pensiones y Jubilaciones	\$0.00	0.00	0.00	\$0.00
814	Ley De Ingresos Devengada	\$0.00	2,729,245.42	2,729,245.42	\$0.00
814-6	Ley de Ingresos Devengada - Aprovechamientos	\$0.00	0.00	0.00	\$0.00
814-7	Ley de Ingresos Devengada - Ingresos por Venta de Bienes, Prestación de Servicios y Otros Ingresos	\$0.00	2,729,245.42	2,729,245.42	\$0.00
814-8	Ley de Ingresos Devengada - Participaciones, Aportaciones, Convenios, Incentivos Derivados de la Colaboración Fiscal y Fondos Distintos de Aportaciones	\$0.00	0.00	0.00	\$0.00
814-9	Ley de Ingresos Devengada - Transferencias, Asignaciones, Subsidios y Subvenciones, y Pensiones y Jubilaciones	\$0.00	0.00	0.00	\$0.00
815	Ley De Ingresos Recaudada	\$0.00	0.00	2,729,245.42	\$2,729,245.42
815-6	Ley de Ingresos Recaudada - Aprovechamientos	\$0.00	0.00	0.00	\$0.00
815-7	Ley de Ingresos Recaudada - Ingresos por Venta de Bienes, Prestación de Servicios y Otros Ingresos	\$0.00	0.00	2,729,245.42	\$2,729,245.42
815-8	Ley de Ingresos Recaudada - Participaciones, Aportaciones, Convenios, Incentivos Derivados de la Colaboración Fiscal y Fondos Distintos de Aportaciones	\$0.00	0.00	0.00	\$0.00
815-9	Ley de Ingresos Recaudada - Transferencias, Asignaciones, Subsidios y Subvenciones, y Pensiones y Jubilaciones	\$0.00	0.00	0.00	\$0.00
82	Presupuesto De Egresos	\$0.00	29,384,018.14	29,384,018.14	\$0.00
821	Presupuesto De Egresos Aprobado	\$0.00	0.00	14,266,194.44	\$14,266,194.44



Patronato Promotor del Parque las Maravillas
Dirección Administrativa
Balanza de Comprobación - Cuentas de Orden Presupuestales
 Del 01 de enero al 31 de marzo de 2026
 (PESOS)



CUENTA	DESCRIPCIÓN	SALDO INICIAL	DEBE	HABER	SALDO FINAL	Nivel
821-10000	Presupuesto de Egresos Aprobado - Servicios Personales	\$0.00	0.00	10,922,362.61	\$10,922,362.61	4
821-20000	Presupuesto de Egresos Aprobado - Materiales y Suministros	\$0.00	0.00	936,336.57	\$936,336.57	
821-30000	Presupuesto de Egresos Aprobado - Servicios Generales	\$0.00	0.00	1,705,495.26	\$1,705,495.26	
821-40000	Presupuesto de Egresos Aprobado - Transferencias, Asignaciones, Subsidios y Otras Ayudas	\$0.00	0.00	0.00	\$0.00	
821-50000	Presupuesto de Egresos Aprobado - Bienes Muebles, Inmuebles e Intangibles	\$0.00	0.00	700,000.00	\$700,000.00	
822	Presupuesto De Egresos Por Ejercer	\$0.00	0.00	4,724,569.02	\$11,431,651.61	
822-10000	Presupuesto de Egresos por Ejercer - Servicios Personales	\$0.00	16,166,420.63	4,724,569.02	\$8,529,852.09	
822-20000	Presupuesto de Egresos por Ejercer - Materiales y Suministros	\$0.00	12,341,920.19	3,812,068.10	\$863,752.97	
822-30000	Presupuesto de Egresos por Ejercer - Servicios Generales	\$0.00	1,099,692.98	235,940.01	\$1,453,493.55	
822-40000	Presupuesto de Egresos por Ejercer - Transferencias, Asignaciones, Subsidios y Otras Ayudas	\$0.00	1,864,807.46	411,313.91	\$0.00	
822-50000	Presupuesto de Egresos por Ejercer - Bienes Muebles, Inmuebles e Intangibles	\$0.00	0.00	0.00	\$0.00	
823	Presupuesto de Egresos por Ejercer - Bienes Muebles, Inmuebles e Intangibles	\$0.00	850,000.00	265,247.00	\$584,753.00	
823-10000	Modificaciones al Presupuesto De Egresos Aprobado	\$0.00	1,890,226.19	1,890,226.19	\$0.00	
823-20000	Modificaciones al Presupuesto de Egresos Aprobado - Servicios Personales	\$0.00	1,419,557.58	1,419,557.58	\$0.00	
823-30000	Modificaciones al Presupuesto de Egresos Aprobado - Materiales y Suministros	\$0.00	107,408.35	161,356.41	\$53,948.06	
823-40000	Modificaciones al Presupuesto de Egresos Aprobado - Servicios Generales	\$0.00	213,260.26	159,312.20	-\$53,948.06	
823-50000	Modificaciones al Presupuesto de Egresos Aprobado - Transferencias, Asignaciones, Subsidios y Otras Ayudas	\$0.00	0.00	0.00	\$0.00	
824	Presupuesto de Egresos Aprobado - Bienes Muebles, Inmuebles e Intangibles	\$0.00	150,000.00	150,000.00	\$0.00	
824-10000	Presupuesto de Egresos Comprometido	\$0.00	2,834,342.83	2,834,342.83	\$0.00	
824-20000	Presupuesto de Egresos Comprometido - Servicios Personales	\$0.00	2,392,510.52	2,392,510.52	\$0.00	
824-30000	Presupuesto de Egresos Comprometido - Materiales y Suministros	\$0.00	128,531.66	128,531.66	\$0.00	
824-40000	Presupuesto de Egresos Comprometido - Servicios Generales	\$0.00	188,053.65	198,053.65	\$0.00	
824-50000	Presupuesto de Egresos Comprometido - Transferencias, Asignaciones, Subsidios y Otras Ayudas	\$0.00	0.00	0.00	\$0.00	
825	Presupuesto de Egresos Comprometido - Bienes Muebles, Inmuebles e Intangibles	\$0.00	115,247.00	115,247.00	\$0.00	
825-10000	Presupuesto De Egresos Devengado	\$0.00	2,834,342.83	2,834,342.83	\$0.00	
825-20000	Presupuesto de Egresos Devengado - Servicios Personales	\$0.00	2,392,510.52	2,392,510.52	\$0.00	
825-30000	Presupuesto de Egresos Devengado - Materiales y Suministros	\$0.00	128,531.66	128,531.66	\$0.00	
825-40000	Presupuesto de Egresos Devengado - Servicios Generales	\$0.00	188,053.65	198,053.65	\$0.00	
825-50000	Presupuesto de Egresos Devengado - Transferencias, Asignaciones, Subsidios y Otras Ayudas	\$0.00	0.00	0.00	\$0.00	
826	Presupuesto de Egresos Devengado - Bienes Muebles, Inmuebles e Intangibles	\$0.00	115,247.00	115,247.00	\$0.00	
826-10000	Presupuesto De Egresos Ejercido	\$0.00	2,834,342.83	2,834,342.83	\$0.00	
826-20000	Presupuesto de Egresos Ejercido - Servicios Personales	\$0.00	2,392,510.52	2,392,510.52	\$0.00	
826-30000	Presupuesto de Egresos Ejercido - Materiales y Suministros	\$0.00	128,531.66	128,531.66	\$0.00	
826-40000	Presupuesto de Egresos Ejercido - Servicios Generales	\$0.00	198,053.65	198,053.65	\$0.00	
826-50000	Presupuesto de Egresos Ejercido - Transferencias, Asignaciones, Subsidios y Otras Ayudas	\$0.00	0.00	0.00	\$0.00	



Patronato Promotor del Parque las Maravillas
Dirección Administrativa
Balanza de Comprobación - Cuentas de Orden Presupuestales
 Del 01 de enero al 31 de marzo de 2026
 (PESOS)



CUENTA	DESCRIPCIÓN	SALDO INICIAL	DEBE	HABER	SALDO FINAL	Nivel
826-50000	Presupuesto de Egresos Ejercido - Bienes Muebles, Inmuebles e Intangibles	\$0.00	115,247.00	115,247.00	\$0.00	4
827	Presupuesto De Egresos Pagado	\$0.00	2,834,342.83	0.00	\$2,834,342.83	
827-10000	Presupuesto de Egresos Pagado - Servicios Personales	\$0.00	2,392,510.52	0.00	\$2,392,510.52	
827-20000	Presupuesto de Egresos Pagado - Materiales y Suministros	\$0.00	128,531.66	0.00	\$128,531.66	
827-30000	Presupuesto de Egresos Pagado - Servicios Generales	\$0.00	198,053.65	0.00	\$198,053.65	
827-40000	Presupuesto de Egresos Pagado - Transferencias, Asignaciones, Subsidios y Otras Ayudas	\$0.00	0.00	0.00	\$0.00	
827-50000	Presupuesto de Egresos Pagado - Bienes Muebles, Inmuebles e Intangibles	\$0.00	115,247.00	0.00	\$115,247.00	
	TOTAL MOVIMIENTOS	\$0.00	49,146,892.49	49,146,892.49	\$0.00	

INFORMACIÓN CONTABLE
XI.- INFORME O DICTAMEN DE LOS
PROFESIONALES DE AUDITORÍA
INDEPENDIENTES O, EN SU CASO, UNA
DECLARATORIA DE LOS ÓRGANOS
INTERNOS DE CONTROL

Información Contable
Informe sobre la auditoría de los estados financieros

Dora Maria Galindo Ramos
Directora Técnica del Patronato Promotor del Parque Las Maravillas

Manuel Ramírez Briones
Auditor Superior del Estado de Coahuila

Luz Elena Guadalupe Morales Núñez
Presidente de la Junta de Gobierno del H. Congreso del Estado de Coahuila

Revisión del Informe de Avance de Gestión Financiera

Hemos auditado los estados financieros del **Patronato Promotor del Parque Las Maravillas** que comprenden el estado de situación financiera e informe sobre pasivos contingentes al 31 de marzo de 2026, el estado de actividades, estado de variación en la hacienda pública, estado de cambios en la situación financiera, estado de flujos de efectivo, estado analítico del activo, estado analítico de la deuda y otros pasivos, correspondientes al ejercicio terminado en dicha fecha, así como las notas explicativas de los estados financieros (desglose, memoria y gestión administrativa) que incluyen un resumen de las políticas contables significativas.

Nuestra responsabilidad consiste en informar el resultado parcial o avance de nuestra auditoría, ya que la revisión integral se considera por todo el ejercicio 2026.

Resultado parcial de la auditoría financiera

En nuestra opinión, los estados financieros adjuntos que se describen en el párrafo anterior, están preparados, en todos los aspectos materiales, la situación financiera del **Patronato Promotor del Parque Las Maravillas**, al 31 de marzo de 2026, y han sido preparados, en todos los aspectos importantes, de conformidad con la Ley General de Contabilidad Gubernamental, los Acuerdos del Consejo Nacional de Armonización Contable y en las Normas de Información Financiera.

Fundamento de la opinión

Hemos llevado a cabo la auditoría de conformidad con las Normas Profesionales de Auditoría del Sistema Nacional de Fiscalización (NPASNF). Nuestras responsabilidades de acuerdo con dichas normas se describen más adelante en la sección *responsabilidades del auditor en relación con la auditoría de los estados financieros* contables de nuestro informe. Somos independientes del ente público de conformidad con el Código de Ética junto con los requerimientos de ética que son aplicables a nuestra auditoría de los estados financieros y hemos cumplido las demás responsabilidades de ética de conformidad con esos requerimientos y con el Código de Ética Profesional del Sistema Nacional de Fiscalización (SNF). Consideramos que la evidencia de auditoría que hemos obtenido proporciona una base suficiente y adecuada para nuestra opinión.

Otros asuntos

Los estados financieros al 31 de diciembre de 2025 y por el año terminado en esa fecha, que se incluyen con fines de comparación, no fueron examinados por otro Contador Público.

Párrafo de énfasis

Tal y como se menciona en la Nota 1 a) de gestión administrativa, el **Patronato Promotor del Parque Las Maravillas**, fue creado mediante Decreto Publicado en el Periódico Oficial del Estado de Coahuila, el día 2 de agosto de 1996, como Organismo Publico Descentralizado de la Administración Publica Estatal. No se presentó la Cuenta Pública 2025 para fines comparativos. Nuestra opinión no se modifica por esta cuestión.

Responsabilidades de la dirección y de los responsables del gobierno de la entidad en relación con los estados financieros

La dirección es responsable de la preparación y presentación razonable de los estados financieros adjuntos de conformidad con la Ley General de Contabilidad Gubernamental y los acuerdos normativos emitidos por el Consejo Nacional de Armonización Contable (CONAC), y del control interno que la dirección considere necesario para permitir la preparación de estados financieros contables libres de incorrección material, debida a fraude o error.

En la preparación de los estados financieros contables, la dirección es responsable de la valoración de la capacidad del ente público de existencia permanente, revelando, según corresponda, las cuestiones relacionadas con la existencia permanente y utilizando el postulado básico de contabilidad gubernamental existencia permanente excepto por disposición legal en la que se especifique lo contrario, o bien no exista otra alternativa realista.

Los responsables del gobierno del ente público son responsables de la supervisión del proceso de información financiera del ente.

Responsabilidades del auditor en relación con la auditoria de los estados financieros.

Nuestros objetivos son obtener una seguridad razonable de que los estados financieros contables en su conjunto están libres de incorrección material, debida a fraude o error, y emitir un informe de auditoría que contiene nuestra opinión. Seguridad razonable es un alto grado de seguridad, pero no garantiza que una auditoría realizada de conformidad con las NPASNf siempre detecte una incorrección material cuando existe. Las incorrecciones pueden deberse a fraude o error y se consideran materiales si, individualmente o de forma agregada, puede preverse razonablemente que influyan en las decisiones económicas que los usuarios toman basándose en los estados financieros.

Despacho Pérez Arzate y Asociados, S.C.



José Luis Pérez Cardona
Socio Director

José Musa de León no. 2233, Residencial Valle Real, Saltillo Coahuila

24 de abril de 2026

Informe del Contador Público Independiente

Dora Maria Galindo Ramos

Directora Técnica del Patronato Promotor del Parque Las Maravillas

Manuel Ramírez Briones

Auditor Superior del Estado de Coahuila

Luz Elena Guadalupe Morales Núñez

Presidente de la Junta de Gobierno del H. Congreso del Estado de Coahuila

Fuimos contratados por parte de la Secretaría de Fiscalización y Rendición de Cuentas, para llevar a cabo la auditoría a la Cuenta Pública del ejercicio de 2026, del Organismo Público Descentralizado denominado **Patronato Promotor del Parque Las Maravillas**, el cumplimiento de los objetivos de la función de control gubernamental por parte de la Entidad es responsabilidad de su administración. Nuestra responsabilidad consiste en expresar una opinión acerca del cumplimiento de los requerimientos de la auditoría.

En nuestra opinión, la entidad dio cumplimiento, en todos los aspectos importantes, al grado de colaboración de la entidad para el cumplimiento de los objetivos de la función de control gubernamental, por el periodo comprendido del 01 de enero al 31 de marzo de 2026.

Despacho Pérez Arzate y Asociados, S.C.

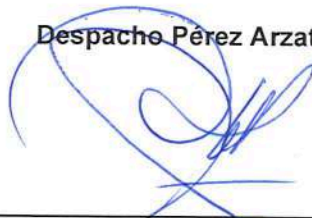

José Luis Pérez Cardona
Socio Director

José Musa de León No. 2233 Residencial Valle Real, Saltillo Coahuila
24 de abril de 2026

Informe del Contador Público Independiente

Dora María Galindo Ramos

Directora Técnica del Patronato Promotor del Parque Las Maravillas

Manuel Ramírez Briones

Auditor Superior del Estado de Coahuila

Luz Elena Guadalupe Morales Núñez

Presidente de la Junta de Gobierno del H. Congreso del Estado de Coahuila

Introducción

Hemos examinado el cumplimiento en materia de emisión, recepción y almacenaje de los Comprobantes Fiscales Digitales por Internet del **Patronato Promotor del Parque Las Maravillas** con base en la legislación y normativa fiscal aplicable, durante el periodo comprendido del 01 de enero al 31 de marzo de 2026; señalando que la administración de la entidad es responsable de dar cumplimiento a dichos requerimientos normativos y legales. Nuestra responsabilidad consiste en expresar una opinión acerca del cumplimiento de los requerimientos descritos.

Alcance

El examen se realizó de acuerdo con las Normas para Atestiguar emitidas por el Instituto Mexicano de Contadores Públicos, con base en el análisis del cumplimiento en materia de emisión, recepción y almacenaje de los Comprobantes Fiscales Digitales por Internet por parte de la entidad. Consideramos que nuestro examen proporciona una base razonable para emitir una opinión.

Opinión

En nuestra opinión, conforme a nuestros alcances aplicados en nuestra auditoría, la entidad dio cumplimiento, en todos los aspectos importantes, en materia de emisión, recepción y almacenaje de los Comprobantes Fiscales Digitales por Internet por el periodo comprendido del 01 de enero al 31 de marzo de 2026.



Despacho Pérez Arzate y Asociados, S.C.

José Luis Pérez Cardona

Socio Director

José Musa de León No. 2233 Residencial Valle Real, Saltillo Coahuila

24 de abril de 2026



INFORMACIÓN PRESUPUESTARIA

INFORMACIÓN PRESUPUESTARIA

I.- ESTADO ANALÍTICO DE INGRESOS POR CLASIFICACIÓN ECONÓMICA



Informe de Avance de Gestión Financiera Primer Trimestre 2026
Patronato Promotor del Parque las Maravillas
Estado Analítico de Ingresos por Clasificación Económica
 Del 01 de enero al 31 de marzo de 2026
 (Cifras en Pesos)



Clasificación Económica	Ingreso						Diferencia
	Estimado	Ampliaciones/ (Reducciones)	Modificado	Devengado	Recaudado		
INGRESOS	14,266,194.44	38,179.07	14,304,373.51	2,729,245.42	2,729,245.42	-11,536,949.02	
INGRESOS CORRIENTES	14,266,194.44	38,179.07	14,304,373.51	2,729,245.42	2,729,245.42	-11,536,949.02	
Impuestos	0.00	0.00	0.00	0.00	0.00	0.00	
Contribuciones a la Seguridad Social	0.00	0.00	0.00	0.00	0.00	0.00	
Contribuciones de Mejoras	0.00	0.00	0.00	0.00	0.00	0.00	
Derechos y Productos y Aprovechamientos Corrientes	0.00	0.00	0.00	0.00	0.00	0.00	
Rentas de la Propiedad	0.00	0.00	0.00	0.00	0.00	0.00	
Ventas de Bienes y Servicios de Entidades del Gobierno General/Ingreso de Explotación de Entidades Empresariales	12,766,194.44	38,179.07	12,804,373.51	2,729,245.42	2,729,245.42	-10,036,949.02	
Subsidios y Subvenciones Recibidos por Entidades Empresariales Públicas	0.00	0.00	0.00	0.00	0.00	0.00	
Transferencias, Asignaciones y Donativos Corrientes Recibidos	1,500,000.00	0.00	1,500,000.00	0.00	0.00	-1,500,000.00	
Participaciones	0.00	0.00	0.00	0.00	0.00	0.00	
INGRESOS CAPITAL	0.00	0.00	0.00	0.00	0.00	0.00	
Venta (Disposición) de Activos	0.00	0.00	0.00	0.00	0.00	0.00	
Disminución de Existencias	0.00	0.00	0.00	0.00	0.00	0.00	
Incremento de la Depreciación, Amortización, Estimaciones y Provisiones Acumuladas	0.00	0.00	0.00	0.00	0.00	0.00	
Transferencias, Asignaciones y Donativos de Capital Recibidos	0.00	0.00	0.00	0.00	0.00	0.00	
Recuperación de Inversiones Financieras Realizadas con Fines de Política	0.00	0.00	0.00	0.00	0.00	0.00	
FINANCIAMIENTO	0.00	0.00	0.00	0.00	0.00	0.00	



Informe de Avance de Gestión Financiera Primer Trimestre 2026
Patronato Promotor del Parque las Maravillas
Estado Analítico de Ingresos por Clasificación Económica
 Del 01 de enero al 31 de marzo de 2026
 (Cifras en Pesos)



Clasificación Económica	Ingreso					Diferencia
	Estimado	Ampliaciones/ (Reducciones)	Modificado	Devengado	Recaudado	
FUENTES FINANCIERAS						
Disminución de Activos Financieros	0.00	0.00	0.00	0.00	0.00	0.00
Incremento de Pasivos	0.00	0.00	0.00	0.00	0.00	0.00
Incremento del Patrimonio	0.00	0.00	0.00	0.00	0.00	0.00
Total	14,266,194.44	38,179.07	14,304,373.51	2,729,245.42	2,729,245.42	
				Ingresos excedentes		0.00

Bajo protesta de decir verdad declaramos que los Estados Financieros y sus notas, son razonablemente correctos y son responsabilidad del emisor.

 Arq. Dora María Galindo Ramos
 Directora Técnica

 C.P. Susana Elizabeth Torres Flores
 Jefa Administrativa

INFORMACIÓN PRESUPUESTARIA

II.- ESTADO ANALÍTICO DE INGRESOS POR CLASIFICACIÓN POR FUENTES DE FINANCIAMIENTO



Informe de Avance de Gestión Financiera Primer Trimestre 2026
Patronato Promotor del Parque las Maravillas
Estado Analítico de Ingresos por Fuente de Financiamiento
 Del 01 de enero al 31 de marzo de 2026
 (Cifras en Pesos)



Fuente de Financiamiento	Ingreso					Diferencia
	Estimado	Ampliaciones/ (Reducciones)	Modificado	Devengado	Recaudado	
Ingresos del Poder Ejecutivo Federal o Estatal y de los Municipios	0.00	0.00	0.00	0.00	0.00	0.00
Impuestos	0.00	0.00	0.00	0.00	0.00	0.00
Cuotas y Aportaciones de Seguridad Social	0.00	0.00	0.00	0.00	0.00	0.00
Contribuciones de Mejoras	0.00	0.00	0.00	0.00	0.00	0.00
Derechos	0.00	0.00	0.00	0.00	0.00	0.00
Productos	0.00	0.00	0.00	0.00	0.00	0.00
Aprovechamientos	0.00	0.00	0.00	0.00	0.00	0.00
Participaciones, Aportaciones, Convenios, Incentivos Derivados de la Colaboración Fiscal y Fondos Distintos de Aportaciones	0.00	0.00	0.00	0.00	0.00	0.00
Transferencias, Asignaciones, Subsidios y Subvenciones, y Pensiones y Jubilaciones	0.00	0.00	0.00	0.00	0.00	0.00
Ingresos de los Entes Públicos de los Poderes Legislativo y Judicial, de los Órganos Autónomos y del Sector Paraestatal o Paramunicipal, así como de las Empresas Productivas del Estado	14,266,194.44	38,179.07	14,304,373.51	2,729,245.42	2,729,245.42	-11,536,949.02
Cuotas y Aportaciones de Seguridad Social	0.00	0.00	0.00	0.00	0.00	0.00
Productos	0.00	0.00	0.00	0.00	0.00	0.00
Ingresos por Venta de Bienes, Prestación de Servicios y Otros Ingresos	12,766,194.44	38,179.07	12,804,373.51	2,729,245.42	2,729,245.42	-10,036,949.02
Transferencias, Asignaciones, Subsidios y Subvenciones, y Pensiones y Jubilaciones	1,500,000.00	0.00	1,500,000.00	0.00	0.00	-1,500,000.00
Ingresos Derivados de Financiamientos	0.00	0.00	0.00	0.00	0.00	0.00
Ingresos Derivados de Financiamientos	0.00	0.00	0.00	0.00	0.00	0.00
Total	14,266,194.44	38,179.07	14,304,373.51	2,729,245.42	2,729,245.42	0.00
				Ingresos excedentes		



Informe de Avance de Gestión Financiera Primer Trimestre 2026
Patronato Promotor del Parque las Maravillas
Estado Analítico de Ingresos por Fuente de Financiamiento
Del 01 de enero al 31 de marzo de 2026
(Cifras en Pesos)



Bajo protesta de decir verdad declaramos que los Estados Financieros y sus notas, son razonablemente correctos y son responsabilidad del emisor.

Arq. Dora María Galindo Ramos
Directora Técnica

C.P. Susana Elizabeth Torres Flores
Jefa Administrativa

INFORMACIÓN PRESUPUESTARIA

III.- ESTADO ANALÍTICO DE INGRESOS POR CLASIFICACIÓN POR RUBROS DE INGRESOS



Informe de Avance de Gestión Financiera Primer Trimestre 2026
Patronato Promotor del Parque Las Maravillas
Estado Analítico de Ingresos
 Del 01 de enero al 31 de marzo de 2026
 (Cifras en Pesos)



Rubro de Ingresos	Ingreso					Diferencia
	Estimado	Ampliaciones/ (Reducciones)	Modificado	Devengado	Recaudado	
Impuestos	0.00	0.00	0.00	0.00	0.00	0.00
Cuotas y Aportaciones de Seguridad Social	0.00	0.00	0.00	0.00	0.00	0.00
Contribuciones de Mejoras	0.00	0.00	0.00	0.00	0.00	0.00
Derechos	0.00	0.00	0.00	0.00	0.00	0.00
Productos	0.00	0.00	0.00	0.00	0.00	0.00
Aprovechamientos	0.00	0.00	0.00	0.00	0.00	0.00
Ingresos por Venta de Bienes, Prestación de Servicios y Otros Ingresos	12,766,194.44	38,179.07	12,804,373.51	2,729,245.42	2,729,245.42	-10,036,949.02
Participaciones, Aportaciones, Convenios, Incentivos Derivados de la Colaboración Fiscal y Fondos Distintos de Aportaciones	0.00	0.00	0.00	0.00	0.00	0.00
Transferencias, Asignaciones, Subsidios y Subvenciones, y Pensiones y Jubilaciones	1,500,000.00	0.00	1,500,000.00	0.00	0.00	-1,500,000.00
Ingresos Derivados de Financiamientos	0.00	0.00	0.00	0.00	0.00	0.00
Total	14,266,194.44	38,179.07	14,304,373.51	2,729,245.42	2,729,245.42	0.00
				Ingresos excedentes		0.00

Bajo protesta de decir verdad declaramos que los Estados Financieros y sus notas, son razonablemente correctos y son responsabilidad del emisor.

 Arq. Dora María Gallardo Ramos
 Directora Técnica

 C.P. Susana Elizabeth Torres Flores
 Jefa Administrativa

INFORMACIÓN PRESUPUESTARIA

IV.- ESTADO ANALÍTICO DEL EJERCICIO DEL PRESUPUESTO DE EGRESOS POR CLASIFICACIÓN ADMINISTRATIVA



Informe de Avance de Gestión Financiera Primer Trimestre 2026
Patronato Promotor del Parque las Maravillas
Estado Analítico del Ejercicio del Presupuesto de Egresos
Clasificación Administrativa
 Del 01 de enero al 31 de marzo de 2026
 (Cifras en Pesos)



Concepto	Egresos						Subejercicio
	Aprobado	Ampliaciones/ (Reducciones)	Modificado	Devengado	Pagado		
Administración	2,861,171.33	-12,081.85	2,849,089.48	505,400.70	505,400.70		2,343,688.78
Auditorio	2,294,380.86	60,827.11	2,355,207.77	365,252.44	365,252.44		1,989,955.33
Áreas Verdes	3,295,570.93	-16,739.00	3,278,831.93	667,385.45	667,385.45		2,611,446.48
Mantenimiento	2,865,927.92	-53,750.00	2,812,177.92	572,511.43	572,511.43		2,239,666.49
Vigilancia	2,949,143.60	21,743.74	2,970,887.34	723,792.81	723,792.81		2,247,094.53
Total del Egreso	14,266,194.44	0.00	14,266,194.44	2,834,342.83	2,834,342.83		11,431,851.61

Bajo protesta de decir verdad declaramos que los Estados Financieros y sus notas, son razonablemente correctos y son responsabilidad del emisor.

 Arq. Dora María Galindo Ramos
 Directora Técnica

 C.P. Susana Elizabeth Torres Flores
 Jefa Administrativa

INFORMACIÓN PRESUPUESTARIA

V.- ESTADO ANALÍTICO DEL EJERCICIO DEL PRESUPUESTO DE EGRESOS POR CLASIFICACIÓN ECONÓMICA



Informe de Avance de Gestión Financiera Primer Trimestre 2026
Patronato Promotor del Parque las Maravillas
Estado Analítico del Ejercicio del Presupuesto de Egresos
Clasificación Económica (por Tipo de Gasto)
 Del 01 de enero al 31 de marzo de 2026
 (Cifras en Pesos)



Concepto	Egresos					Subejercicio
	Aprobado	Ampliaciones/ (Reducciones)	Modificado	Devengado	Pagado	
Gasto Corriente	13,566,194.44	0.00	13,566,194.44	2,719,095.83	2,719,095.83	10,847,098.61
Gasto de Capital	700,000.00	0.00	700,000.00	115,247.00	115,247.00	584,753.00
Amortización De La Deuda Y Disminución De Pasivos	0.00	0.00	0.00	0.00	0.00	0.00
Pensiones Y Jubilaciones	0.00	0.00	0.00	0.00	0.00	0.00
Participaciones	0.00	0.00	0.00	0.00	0.00	0.00
Total del Egreso	14,266,194.44	0.00	14,266,194.44	2,834,342.83	2,834,342.83	11,431,851.61

Bajo protesta de decir verdad declaramos que los Estados Financieros y sus notas, son razonablemente correctos y son responsabilidad del emisor.

 Arq. Dora María Galindo Ramos
 Directora Técnica

 C.P. Susana Elizabeth Torres Flores
 Jefa Administrativa

INFORMACIÓN PRESUPUESTARIA

VI.- ESTADO ANALÍTICO DEL EJERCICIO DEL PRESUPUESTO DE EGRESOS POR CLASIFICACIÓN POR OBJETO DEL GASTO



Informe de Avance de Gestión Financiera Primer Trimestre 2026
Patronato Promotor del Parque las Maravillas
Estado Analítico del Ejercicio del Presupuesto de Egresos
Clasificación por Objeto del Gasto (Capítulo y Concepto)
 Del 01 de enero al 31 de marzo de 2026
 (Cifras en Pesos)



Concepto	Egresos					Subejercicio
	Aprobado	Ampliaciones/ (Reducciones)	Modificado	Devengado	Pagado	
Servicios Personales	10,922,362.61	0.00	10,922,362.61	2,392,510.52	2,392,510.52	8,529,852.09
Remuneraciones al Personal de Carácter Permanente	8,187,171.18	-157,786.55	8,029,384.63	1,603,562.69	1,603,562.69	6,425,821.94
Remuneraciones al Personal de Carácter Transitorio	0.00	0.00	0.00	0.00	0.00	0.00
Remuneraciones Adicionales y Especiales	1,190,746.00	115,280.60	1,306,026.60	281,341.53	281,341.53	1,024,685.07
Seguridad Social	1,544,445.43	42,505.95	1,586,951.38	507,606.30	507,606.30	1,079,345.08
Otras Prestaciones Sociales y Económicas	0.00	0.00	0.00	0.00	0.00	0.00
Previsiones	0.00	0.00	0.00	0.00	0.00	0.00
Pago de Estímulos a Servidores Públicos	0.00	0.00	0.00	0.00	0.00	0.00
Materiales y Suministros	938,336.57	53,948.06	992,284.63	128,531.66	128,531.66	863,752.97
Materiales de Administración, Emisión de Documentos y Artículos Oficiales	399,711.25	57,000.00	456,711.25	52,192.52	52,192.52	404,518.73
Alimentos y Utensilios	190,847.03	-3,451.50	187,395.53	5,641.74	5,641.74	181,753.79
Materias Primas y Materiales de Producción y Comercialización	0.00	0.00	0.00	0.00	0.00	0.00
Materiales y Artículos de Construcción y de Reparación	43,833.98	863.05	44,697.03	33,435.53	33,435.53	11,261.50
Productos Químicos, Farmacéuticos y de Laboratorio	0.00	0.00	0.00	0.00	0.00	0.00
Combustibles, Lubricantes y Aditivos	173,089.61	0.00	173,089.61	36,958.39	36,958.39	136,131.22
Vestuario, Blancos, Prendas de Protección y Artículos Deportivos	109,657.63	-463.49	109,194.14	0.00	0.00	109,194.14
Materiales y Suministros para Seguridad	0.00	0.00	0.00	0.00	0.00	0.00
Herramientas, Refacciones y Accesorios Menores	21,197.07	0.00	21,197.07	303.48	303.48	20,893.59
Servicios Generales	1,705,495.26	-53,948.06	1,651,547.20	198,053.65	198,053.65	1,453,493.55
Servicios Básicos	208,129.62	1,151.50	209,281.12	37,856.15	37,856.15	171,424.97
Servicios de Arrendamiento	184,864.83	0.00	184,864.83	0.00	0.00	184,864.83

Informe de Avance de Gestión Financiera Primer Trimestre 2026
Patronato Promotor del Parque las Maravillas
Estado Analítico del Ejercicio del Presupuesto de Egresos
Clasificación por Objeto del Gasto (Capítulo y Concepto)
 Del 01 de enero al 31 de marzo de 2026
 (Cifras en Pesos)

Concepto	Egresos						Subejercicio
	Aprobado	Ampliaciones/ (Reducciones)	Modificado	Devengado	Pagado		
Servicios Profesionales, Científicos, Técnicos y Otros Servicios	50,744.74	0.00	50,744.74	2,800.00	2,800.00		47,944.74
Servicios Financieros, Bancarios y Comerciales	136,803.37	0.00	136,803.37	9,356.46	9,356.46		127,446.91
Servicios de Instalación, Reparación, Mantenimiento y Conservación	931,528.30	-55,399.56	876,128.74	69,011.04	69,011.04		807,117.70
Servicios de Comunicación Social y Publicidad	1,045.00	0.00	1,045.00	0.00	0.00		1,045.00
Servicios de Traslado y Viáticos	2,318.58	300.00	2,618.58	286.00	286.00		2,332.58
Servicios Oficiales	0.00	0.00	0.00	0.00	0.00		0.00
Otros Servicios Generales	210,060.82	0.00	210,060.82	78,744.00	78,744.00		131,316.82
Transferencias, Asignaciones, Subsidios y Otras Ayudas	0.00	0.00	0.00	0.00	0.00		0.00
Transferencias Internas y Asignaciones al Sector Público	0.00	0.00	0.00	0.00	0.00		0.00
Transferencias al Resto del Sector Público	0.00	0.00	0.00	0.00	0.00		0.00
Subsidios y Subvenciones	0.00	0.00	0.00	0.00	0.00		0.00
Ayudas Sociales	0.00	0.00	0.00	0.00	0.00		0.00
Pensiones y Jubilaciones	0.00	0.00	0.00	0.00	0.00		0.00
Transferencias a Fideicomisos, Mandatos y Otros Análogos	0.00	0.00	0.00	0.00	0.00		0.00
Transferencias a la Seguridad Social	0.00	0.00	0.00	0.00	0.00		0.00
Donativos	0.00	0.00	0.00	0.00	0.00		0.00
Transferencias al Exterior	0.00	0.00	0.00	0.00	0.00		0.00
Bienes Muebles, Inmuebles e Intangibles	700,000.00	0.00	700,000.00	115,247.00	115,247.00		584,753.00
Mobiliario y Equipo de Administración	150,000.00	0.00	150,000.00	115,247.00	115,247.00		34,753.00



Informe de Avance de Gestión Financiera Primer Trimestre 2026
Patronato Promotor del Parque las Maravillas
Estado Analítico del Ejercicio del Presupuesto de Egresos
Clasificación por Objeto del Gasto (Capítulo y Concepto)
 Del 01 de enero al 31 de marzo de 2026
 (Cifras en Pesos)



Concepto	Egresos					Subejercicio
	Aprobado	Ampliaciones/ (Reducciones)	Modificado	Devengado	Pagado	
Mobiliario y Equipo Educativo y Recreativo	0.00	0.00	0.00	0.00	0.00	0.00
Equipo e Instrumental Médico y de Laboratorio	0.00	0.00	0.00	0.00	0.00	0.00
Vehículos y Equipo de Transporte	550,000.00	0.00	550,000.00	0.00	0.00	550,000.00
Equipo de Defensa y Seguridad	0.00	0.00	0.00	0.00	0.00	0.00
Maquinaría, Otros Equipos y Herramientas	0.00	0.00	0.00	0.00	0.00	0.00
Activos Biológicos	0.00	0.00	0.00	0.00	0.00	0.00
Bienes Inmuebles	0.00	0.00	0.00	0.00	0.00	0.00
Activos Intangibles	0.00	0.00	0.00	0.00	0.00	0.00
Inversión Pública	0.00	0.00	0.00	0.00	0.00	0.00
Obra Pública en Bienes de Dominio Público	0.00	0.00	0.00	0.00	0.00	0.00
Obra Pública en Bienes Propios	0.00	0.00	0.00	0.00	0.00	0.00
Proyectos Productivos y Acciones de Fomento	0.00	0.00	0.00	0.00	0.00	0.00
Inversiones Financieras y Otras Provisiones	0.00	0.00	0.00	0.00	0.00	0.00
Inversiones para el Fomento de Actividades Productivas	0.00	0.00	0.00	0.00	0.00	0.00
Acciones y Participaciones de Capital	0.00	0.00	0.00	0.00	0.00	0.00
Compra de Títulos y Valores	0.00	0.00	0.00	0.00	0.00	0.00
Concesión de Préstamos	0.00	0.00	0.00	0.00	0.00	0.00
Inversiones en Fideicomisos, Mandatos y Otros Análogos	0.00	0.00	0.00	0.00	0.00	0.00
Otras Inversiones Financieras	0.00	0.00	0.00	0.00	0.00	0.00
Provisiones para Contingencias y Otras Erogaciones Especiales	0.00	0.00	0.00	0.00	0.00	0.00
Participaciones y Aportaciones	0.00	0.00	0.00	0.00	0.00	0.00



Informe de Avance de Gestión Financiera Primer Trimestre 2026
Patronato Promotor del Parque las Maravillas
Estado Analítico del Ejercicio del Presupuesto de Egresos
Clasificación por Objeto del Gasto (Capítulo y Concepto)
 Del 01 de enero al 31 de marzo de 2026
 (Cifras en Pesos)



Concepto	Egresos					Subejercicio
	Aprobado	Ampliaciones/ (Reducciones)	Modificado	Devengado	Pagado	
Participaciones	0.00	0.00	0.00	0.00	0.00	0.00
Aportaciones	0.00	0.00	0.00	0.00	0.00	0.00
Convenios	0.00	0.00	0.00	0.00	0.00	0.00
Deuda Pública	0.00	0.00	0.00	0.00	0.00	0.00
Amortización de la Deuda Pública	0.00	0.00	0.00	0.00	0.00	0.00
Intereses de la Deuda Pública	0.00	0.00	0.00	0.00	0.00	0.00
Comisiones de la Deuda Pública	0.00	0.00	0.00	0.00	0.00	0.00
Gastos de la Deuda Pública	0.00	0.00	0.00	0.00	0.00	0.00
Costo por Coberturas	0.00	0.00	0.00	0.00	0.00	0.00
Apoyos Financieros	0.00	0.00	0.00	0.00	0.00	0.00
Adeudos de Ejercicios Fiscales Anteriores (Adefas)	0.00	0.00	0.00	0.00	0.00	0.00
Total del Egreso	14,266,194.44	-	14,266,194.44	2,834,342.83	2,834,342.83	11,431,851.61

Bajo protesta de decir verdad declaramos que los Estados Financieros y sus notas, son razonablemente correctos y son responsabilidad del emisor.

 Arq. Dora María Gailindo Ramos
 Directora Técnica

 C.P. Susana Elizabeth Torres Flores
 Jefa Administrativa

INFORMACIÓN PRESUPUESTARIA

VII.- ESTADO ANALÍTICO DEL EJERCICIO DEL PRESUPUESTO DE EGRESOS POR CLASIFICACIÓN FUNCIONAL



Informe de Avance de Gestión Financiera Primer Trimestre 2026
Patronato Promotor del Parque las Maravillas
Estado Analítico del Ejercicio del Presupuesto de Egresos
Clasificación Funcional (Finalidad y Función)
 Del 01 de enero al 31 de marzo de 2026
 (Cifras en Pesos)



Concepto	Egresos					Subejercicio
	Aprobado	Ampliaciones/ (Reducciones)	Modificado	Devengado	Pagado	
Gobierno						
Legislación	0.00	0.00	0.00	0.00	0.00	0.00
Justicia	0.00	0.00	0.00	0.00	0.00	0.00
Coordinación de la Política de Gobierno	0.00	0.00	0.00	0.00	0.00	0.00
Relaciones Exteriores	0.00	0.00	0.00	0.00	0.00	0.00
Asuntos Financieros y Hacendarios	0.00	0.00	0.00	0.00	0.00	0.00
Seguridad Nacional	0.00	0.00	0.00	0.00	0.00	0.00
Asuntos de Orden Público y de Seguridad Interior	0.00	0.00	0.00	0.00	0.00	0.00
Otros Servicios Generales	0.00	0.00	0.00	0.00	0.00	0.00
Desarrollo Social	14,266,194.44	0.00	14,266,194.44	2,834,342.83	2,834,342.83	11,431,851.61
Protección Ambiental	0.00	0.00	0.00	0.00	0.00	0.00
Vivienda y Servicios a la Comunidad	0.00	0.00	0.00	0.00	0.00	0.00
Salud	0.00	0.00	0.00	0.00	0.00	0.00
Recreación, Cultura y Otras Manifestaciones Sociales	14,266,194.44	0.00	14,266,194.44	2,834,342.83	2,834,342.83	11,431,851.61
Educación	0.00	0.00	0.00	0.00	0.00	0.00
Protección Social	0.00	0.00	0.00	0.00	0.00	0.00
Otros Asuntos Sociales	0.00	0.00	0.00	0.00	0.00	0.00
Desarrollo Economico	0.00	0.00	0.00	0.00	0.00	0.00
Asuntos Economicos, Comerciales y Laborales en General	0.00	0.00	0.00	0.00	0.00	0.00
Agropecuaria, Silvicultura, Pesca y Caza	0.00	0.00	0.00	0.00	0.00	0.00
Combustibles y Energía	0.00	0.00	0.00	0.00	0.00	0.00
Minería, Manufacturas y Construcción	0.00	0.00	0.00	0.00	0.00	0.00
Transporte	0.00	0.00	0.00	0.00	0.00	0.00
Comunicaciones	0.00	0.00	0.00	0.00	0.00	0.00
Turismo	0.00	0.00	0.00	0.00	0.00	0.00
Ciencia, Tecnología e Innovación	0.00	0.00	0.00	0.00	0.00	0.00
Otras Industrias y Otros Asuntos Economicos	0.00	0.00	0.00	0.00	0.00	0.00



Informe de Avance de Gestión Financiera Primer Trimestre 2026
Patronato Promotor del Parque las Maravillas
Estado Analítico del Ejercicio del Presupuesto de Egresos
Clasificación Funcional (Finalidad y Función)
 Del 01 de enero al 31 de marzo de 2026
 (Cifras en Pesos)



Concepto	Egresos					Subejercicio
	Aprobado	Ampliaciones/ (Reducciones)	Modificado	Devengado	Pagado	
Otras No Clasificadas en Funciones Anteriores	0.00	0.00	0.00	0.00	0.00	0.00
Transacciones de la Deuda Pública / Costo Financiero de la Deuda	0.00	0.00	0.00	0.00	0.00	0.00
Transferencias, Participaciones y Aportaciones entre Diferentes Niveles y Ordenes de Gobierno	0.00	0.00	0.00	0.00	0.00	0.00
Saneamiento del Sistema Financiero	0.00	0.00	0.00	0.00	0.00	0.00
Adeudos de Ejercicios Fiscales Anteriores	0.00	0.00	0.00	0.00	0.00	0.00
Total del Egreso	14,266,194.44	0.00	14,266,194.44	2,834,342.83	2,834,342.83	11,431,851.61

Bajo protesta de decir verdad declaramos que los Estados Financieros y sus notas, son razonablemente correctos y son responsabilidad del emisor.



Arq. Dora María Galindo Ramos
Directora Técnica



C.P. Susana Elizabeth Torres Flores
Jefa Administrativa

INFORMACIÓN PRESUPUESTARIA

VIII.- ENDEUDAMIENTO NETO



Informe de Avance de Gestión Financiera Primer Trimestre 2026
Patronato Promotor del Parque las Maravillas
Endeudamiento Neto

Del 01 de enero al 31 de marzo de 2026
(Cifras en Pesos)



Identificación de Crédito o Instrumento	Contratación / Colocación	Amortización	Endeudamiento Neto
Créditos Bancarios			
Total Créditos Bancarios	0.00	0.00	0.00
Otros Instrumentos de Deuda			
Total Otros Instrumentos de Deuda	0.00	0.00	0.00
TOTAL	0.00	0.00	0.00

Bajo protesta de decir verdad declaramos que los Estados Financieros y sus notas, son razonablemente correctos y son responsabilidad del emisor.

Atq. Dora María Gallindo Ramos
Directora Técnica

C.P. Susana Elizabeth Torres Flores
Jefa Administrativa

INFORMACIÓN PRESUPUESTARIA

IX.- INTERESES DE LA DEUDA

INFORMACIÓN PRESUPUESTARIA

IX.- INTERESES DE LA DEUDA



Informe de Avance de Gestión Financiera Primer Trimestre 2026
Patronato Promotor del Parque las Maravillas
Intereses de la Deuda
Del 01 de enero al 31 de marzo de 2026
(Cifras en Pesos)



Identificación de Crédito o Instrumento	Devengado	Pagado
Créditos Bancarios		
Total de Intereses de Créditos Bancarios	0.00	0.00
Otros Instrumentos de Deuda		
Total de Intereses de Otros Instrumentos de Deuda	0.00	0.00
TOTAL	0.00	0.00

Bajo protesta de decir verdad declaramos que los Estados Financieros y sus notas, son razonablemente correctos y son responsabilidad del emisor.



Arq. Dora María Gallindo Ramos
Directora Técnica



C.P. Susana Elizabeth Torres Flores
Jefa Administrativa

INFORMACIÓN PRESUPUESTARIA

X.- UN FLUJO DE FONDOS QUE RESUMA TODAS LAS OPERACIONES Y LOS INDICADORES DE LA POSTURA FISCAL



Informe de Avance de Gestión Financiera Primer Trimestre 2026
Patronato Promotor del Parque las Maravillas
Indicadores de Postura Fiscal
 Del 01 de enero al 31 de marzo de 2026
 (Cifras en Pesos)



Concepto	Estimado/Aprobado	Devengado	Recaudado/Pagado
I. Ingresos Presupuestarios			
1. Ingresos del Gobierno de la Entidad Federativa	14,266,194.44	2,729,245.42	2,729,245.42
2. Ingresos del Sector Paraestatal	0.00	0.00	0.00
II. Egresos Presupuestarios			
3. Egresos del Gobierno de la Entidad Federativa	14,266,194.44	2,834,342.83	2,834,342.83
4. Egresos del Sector Paraestatal	0.00	0.00	0.00
III. Balance Presupuestario (Superávit o Déficit) (III = I - II)	0.00	-105,097.41	-105,097.41
Concepto	Estimado/Aprobado	Devengado	Recaudado/Pagado
III. Balance presupuestario (Superávit o Déficit)	0.00	-105,097.41	-105,097.41
IV. Intereses, Comisiones y Gastos de la Deuda	0.00	0.00	0.00
V. Balance Primario (Superávit o Déficit) (V= III + IV)	0.00	-105,097.41	-105,097.41
Concepto	Estimado/Aprobado	Devengado	Recaudado/Pagado
A. Financiamiento	0.00	0.00	0.00
B. Amortización de la deuda	0.00	0.00	0.00
C. Financiamiento Neto	0.00	0.00	0.00

Bajo protesta de decir verdad declaramos que los Estados Financieros y sus notas, son razonablemente correctos y son responsabilidad del emisor.



Arq. Dora María Galindo Ramos
 Directora Técnica

C.P. Susana Elizabeth Torres Flores
 Jefa Administrativa



AUDITORIO
PARQUE LAS MARAVILLAS

INFORMACIÓN PROGRAMÁTICA

INFORMACIÓN PROGRAMÁTICA

I.- GASTO POR CATEGORÍA PROGRAMÁTICA



Informe de Avance de Gestión Financiera Primer Trimestre 2026
Patronato Promotor del Parque las Maravillas
Gasto por Categoría Programática
 Del 01 de enero al 31 de marzo de 2026
 (Cifras en Pesos)



Concepto	Egresos					Subejercicio
	Aprobado	Ampliaciones/ (Reducciones)	Modificado	Devengado	Pagado	
Programas	14,266,194.44	0.00	14,266,194.44	2,834,342.83	2,834,342.83	11,431,851.61
Subsidios: Sector Social y Privado o Entidades Federativas y Municipios	0.00	0.00	0.00	0.00	0.00	0.00
Subsidios sujetos a Reglas de Operación	0.00	0.00	0.00	0.00	0.00	0.00
Subsidios sujetos a Lineamientos de Operación	0.00	0.00	0.00	0.00	0.00	0.00
Bienes, Servicios e Infraestructura Pública	0.00	0.00	0.00	0.00	0.00	0.00
Provisión de Bienes Públicos	0.00	0.00	0.00	0.00	0.00	0.00
Prestación de Servicios Públicos	0.00	0.00	0.00	0.00	0.00	0.00
Proyectos de Inversión en Infraestructura y Obra Pública	0.00	0.00	0.00	0.00	0.00	0.00
Desempeño de las Funciones de Gobierno	14,266,194.44	0.00	14,266,194.44	2,834,342.83	2,834,342.83	11,431,851.61
Funciones de las Fuerzas Armadas	0.00	0.00	0.00	0.00	0.00	0.00
Fomento, Promoción y Servicios para el Desarrollo Económico y Social	0.00	0.00	0.00	0.00	0.00	0.00
Regulación y Supervisión	0.00	0.00	0.00	0.00	0.00	0.00
Atención a desastres por eventos naturales	0.00	0.00	0.00	0.00	0.00	0.00
Articulación, coordinación e instrumentación de políticas públicas	0.00	0.00	0.00	0.00	0.00	0.00
Investigación y desarrollo	0.00	0.00	0.00	0.00	0.00	0.00
Servicios de protección y conservación ambiental	0.00	0.00	0.00	0.00	0.00	0.00
Administrativos y de Apoyo a la Gestión	0.00	0.00	0.00	0.00	0.00	0.00
Presupuestaria	0.00	0.00	0.00	0.00	0.00	0.00
Apoyo para el desarrollo de las funciones de gobierno	0.00	0.00	0.00	0.00	0.00	0.00
Apoyo al buen gobierno y mejoramiento de la gestión	0.00	0.00	0.00	0.00	0.00	0.00
Provisiones y reasignaciones presupuestarias específicos	0.00	0.00	0.00	0.00	0.00	0.00
Operaciones Ajenas	0.00	0.00	0.00	0.00	0.00	0.00
Compromisos, Cumplimiento de Obligaciones y otras Aportaciones	0.00	0.00	0.00	0.00	0.00	0.00
Participaciones a Entidades Federativas y Municipios	0.00	0.00	0.00	0.00	0.00	0.00
Costo Financiero, Deuda o Apoyos a Deudores y Ahorradores de la Banca	0.00	0.00	0.00	0.00	0.00	0.00



Informe de Avance de Gestión Financiera Primer Trimestre 2026
Patronato Promotor del Parque las Maravillas
Gasto por Categoría Programática
 Del 01 de enero al 31 de marzo de 2026
 (Cifras en Pesos)



Concepto	Egresos					Subejercicio
	Aprobado	Ampliaciones/ (Reducciones)	Modificado	Devengado	Pagado	
Adeudos de ejercicios fiscales anteriores (ADEFAS)	0.00	0.00	0.00	0.00	0.00	0.00
Aportaciones Federales	0.00	0.00	0.00	0.00	0.00	0.00
Pensiones y Jubilaciones	0.00	0.00	0.00	0.00	0.00	0.00
Obligaciones de Cumplimiento de Resolución Jurisdiccional	0.00	0.00	0.00	0.00	0.00	0.00
Aportaciones a la Seguridad Social	0.00	0.00	0.00	0.00	0.00	0.00
Aportaciones a Fondos de Estabilización	0.00	0.00	0.00	0.00	0.00	0.00
Aportaciones a Fondos de Inversión y Reestructura de Pensiones	0.00	0.00	0.00	0.00	0.00	0.00
Total del Egreso	14,266,194.44	0.00	14,266,194.44	2,834,342.83	2,834,342.83	11,431,851.61

Bajo protesta de decir verdad declaramos que los Estados Financieros y sus notas, son razonablemente correctos y son responsabilidad del emisor.

 Arq. Dora María Galindo Ramos
 Directora Técnica

 C.P. Susana Elizabeth Torres Flores
 Jefa Administrativa

INFORMACIÓN PROGRAMÁTICA

II.- PROGRAMAS Y PROYECTOS DE INVERSIÓN



Informe de Avance de Gestión Financiera Primer Trimestre 2026
Patronato Promotor del Parque las Maravillas
Programas y Proyectos de Inversión
Del 01 de enero al 31 de marzo de 2026
(Cifras en Pesos)



Gastos de Capital	marzo	Acumulado enero - marzo
001001.-Recreación, Cultura y Deporte	115,247.00	115,247.00
Subtotal	115,247.00	115,247.00
Total General	115,247.00	115,247.00

Bajo protesta de decir verdad declaramos que los Estados Financieros y sus notas, son razonablemente correctos y son responsabilidad del emisor.

Arq. Dora María Galindo Ramos
Directora Técnica

C.P. Susana Elizabeth Torres Flores
Jefa Administrativa

INFORMACIÓN PROGRAMÁTICA
III.- LA RELACIÓN DE SUS PROGRAMAS
PRESUPUESTARIOS CON SUS
RESPECTIVOS INDICADORES PARA
RESULTADOS

PATRONATO PROMOTOR DEL PARQUE LAS MARAVILLAS

**LA RELACION DE SUS PROGRAMAS PRESUPUESTARIOS CON SUS
RESPECTIVOS INDICADORES PARA RESULTADOS.**

NO APLICA EN ESTE ORGANISMO.

INFORMACIÓN PROGRAMÁTICA

IV.- EL CUMPLIMIENTO DE LOS OBJETIVOS, METAS Y SATISFACCIÓN DE NECESIDADES PROYECTADOS EN LOS PROGRAMAS A CARGO DE LA ENTIDAD DE CONFORMIDAD CON LOS INDICADORES APROBADOS EN LOS PROGRAMAS PRESUPUESTARIOS CORRESPONDIENTES

PATRONATO PROMOTOR DEL PARQUE LAS MARAVILLAS

EL CUMPLIMIENTO DE LOS OBJETIVOS, METAS Y SATISFACCIÓN DE NECESIDADES PORYECTADOS EN LOS PROGRAMAS A CARGO DE LA ENTIDAD DE CONFORMIDAD CON LOS INDICADORES APROBADOS EN LOS PROGRAMAS PRESUPUESTARIOS CORRESPONDIENTES.

NO APLICA EN ESTE ORGANISMO.

INFORMACIÓN PROGRAMÁTICA
V.- LOS RESULTADOS DE LA EVALUACIÓN
DEL DESEMPEÑO DE LOS PROGRAMAS DE
LA ENTIDAD FEDERATIVA/MUNICIPALES,
ASÍ COMO LOS VINCULADOS AL EJERCICIO
DE LOS RECURSOS FEDERALES QUE LES
HAYAN SIDO TRANSFERIDOS

PATRONATO PROMOTOR DEL PARQUE LAS MARAVILLAS

LOS RESULTADOS DE LA EVALUACIÓN DEL DESEMPEÑO DE LOS PROGRAMAS DE LA ENTIDAD FEDERATIVA, ASÍ COMO LOS VINCULADOS AL EJERCICIO DE LOS RECURSOS FEDERALES QUE LES HAYAN SIDO TRANSFERIDOS.

NO APLICA EN ESTE ORGANISMO.



INFORMACIÓN ADICIONAL

INFORMACIÓN ADICIONAL
I.- LA RELACIÓN DE BIENES MUEBLES QUE
COMPONEN SU PATRIMONIO

Ente Público: Patronato Promotor del Parque las Maravillas
Relación de bienes muebles que componen su patrimonio
Al 31 de marzo de 2026

Código	Descripción del Bien	Valor en libros
	POLIZA DE APERTURA	67970
NWM9709244W4	PROYECTOR	11998.99
GAFB660226P90	ESTANTE ENSAMBLABLE(ARCHIVO MUERTO)	6200
NULV5908228CA	DESMALEZADORA Y PODADORA	9656
RCE850212P64	RELOJ FLORAL	309482.77
RUAM881019PQ4	DESBROZADORA, MOTOSIERRA Y PODADORA	38715.54
EVE180817682	DESBROZADORA	10262.92
ELE090220IY5	BOMBA SUMERGIBLE 7.5 HP	16975
EVE180817682	BOMBA CENTRIFUGA DE ALTA PRESION 40 HP	54423
ELE090220IY5	BOMBA SUMERGIBLE 7.5 HP	16975
FSA870213SL9	MOTOBOMBA EVANS 1 HP (BAÑOS AUDITORIO SUR)	6147.52
TSO991022PB6	FRIGOBAR 3.2	3016.38
TSO991022PB6	MICROONDAS 0.7P3	1723.28
GOOL641114KD0	MODULO DE CONTROL DE SEGURIDAD	200000
GOOL641114KD0	MODULO DE CONTROL DE SEGURIDAD	100000
GOOL641114KD1	MODULO DE CONTROL DE SEGURIDAD	100000
GOOL641114KD1	MODULO DE CONTROL DE SEGURIDAD	100000
OME760616N86	GABINETE UNIVERSAL METÁLICO	5688
CME910715UB9	SILLA DE OFICINA TRUE INNOATIONS	1378.45
CME910715UB9	SILLA DE OFICINA TRUE INNOATIONS	1378.45
CME910715UB9	SILLA DE OFICINA TRUE INNOATIONS	1378.45
CME910715UB9	DISPENSADOR DE AGUA AQUA WATER	3878.5
FSA870213SL9	MANGUERA INDUSTRIAL F 48566	1954.25
FSA870213SL9	MOTOBOMBA SUMERGIBLE TRUPER F 48566	2237.13
EBE180817682	DESMALESADORA STIHL CON SOPLADOR F 11404	19199.5
MEGL740826G7A	BOMBA CENTRIFUGA DE ALTA PRESION 40 HP	84877
RUAF861010PL6	DESBROZADORA HUSQVARNA14 3RS	12900.87
RUAF861010PL6	DESBROZADORA HUSQVARNA14 3RS	6982.76
RUAF861010PL6	PODADORA TOYAMA 6HP	10603.45

FORP850318V21	EQUIPO TIPO SPLIT	8500
2	POLIZA DE APERTURA	23015.97
MEQ6103018V1	MOTOCICLETA KAWASAKI VERDE	75900
MEQ6103018V1	MOTOCICLETA KAWASAKI ROJA	75900
RID000617 MZ1	MOTOCICLETA KYMCO PLATA	20900
MAD871020DE2	CAMION USADO FORD 1980 TANQUE PIPA	200000
CSA831003GG4	TSURU NISSAN MODELO 2000	83320
CSA831003GG4	ESTACAS PU NISSAN MODELO 2000	112970
IEC970320SM9	CAMION PIPA MARCA FORD MODELO 1988	218500
RAG580301RH6	REMOLQUE MARCA NORTE	15000
SAN1001296Z0	AUTO SEMINUEVO MARCA CHEVROLET SILVERADO 1500	116000
MEQ6103018V1	CUATRIMOTO NUEVA BAYOU MOD 2006	39990
3	POLIZA DE APERTURA	53528.62
DME9204099R6	COMPUTADORA PARA ATENCION A USUARIOS	18899.95
CII910918NSA	COMPUTADORA PORTATIL LENOVO D.T.	14392.12
A&G040128AP1	IMPRESORA HP COLOR LASERT JET	3251.83
CAZJ720815572	COMPUTADORA GENERICA CON PROCESADOR DUAL	4616.8
AAFG661124A88	SERVIDOR LENOVO CON MONITOR Y TECLADO	8094.83
AAFG661124A88	COMPUTADORA PORTATIL MSA ACER	14741.38
ODM950324V2A	IMPRESORA HP LASER JET	861.21
CID100929544	COPIADORA CANON 1320	7600
AAFG661124A88	CPU MARCA LENOVO	12586.21
CMS860609JX0	COPADORA SHARP MODELO AL- 2050	19164.88
CAZJ720815572	2 COMPUTADORAS GENERICAS	11756.6
CME910715UB9	CONTADOR DE BILLETES BC1000 PLUS ROYAL	3793.1
DIM880407C72	SERVIDOR Y EQUIPO DE COMPUTO	115246.9
4	POLIZA DE APERTURA	210290.61
IAPF530301878	JUEGOS INFANTILES	258400
MIP050713RN9	CAJEROS AUTOMATICOS (ESTACIONAMIENTO SUPERIOR)	1010200.38
FSA870213SL9	ESCALERA DE EXTENSION F 50227	6038.31
LEC0904291F6	FABRICACION DE TOLDO 5*5 USO RUDO CON LOGOS	20000

INFORMACIÓN ADICIONAL
II.- LA RELACIÓN DE BIENES INMUEBLES
QUE COMPONEN SU PATRIMONIO

Ente Público: Patronato Promotor del Parque las Maravillas
Relación de bienes inmuebles que componen su patrimonio
Al 31 de marzo de 2026

Código	Descripción del Bien	Valor en libros
CVS130716HM8	CASETA DE VIGILANCIAY CAJEROS	151248.52

INFORMACIÓN ADICIONAL
III.- EL REPORTE DE LOS ESQUEMAS
BURSÁTILES Y DE COBERTURAS
FINANCIERAS DEL ENTE PÚBLICO

**PATRONATO PROMOTOR DEL PARQUE LAS MARAVILLAS
EL REPORTE DE LOS ESQUEMAS BURSÁTILES Y DE COBERTURAS
FINANCIERAS DEL ENTE PÚBLICO.**

NO APLICA EN ESTE ORGANISMO.

INFORMACIÓN ADICIONAL
IV.- LA INFORMACIÓN RESPECTO AL
EJERCICIO Y DESTINO DEL GASTO
FEDERALIZADO, ASÍ COMO RESPECTO AL
REINTEGRO DE LOS RECURSOS
FEDERALES NO DEVENGADOS

PATRONATO PROMOTOR DEL PARQUE LAS MARAVILLAS Formato del ejercicio y destino del gasto federalizado y reintegros Correspondiente al primer trimestre de 2026				
Programa o Fondo	Destino de los Recursos	Ejercicio		Reintegro
		DEVENGADO	PAGADO	

NO APLICA EN ESTE ORGANISMO.

INFORMACIÓN ADICIONAL
V.- INFORME DE LOS PROYECTOS DE
ASOCIACIONES PÚBLICO-PRIVADAS (APP)

PATRONATO PROMOTOR DE LAS MARAVILLAS

EL INFORME SOBRE LA SITUACIÓN QUE GUARDAN LOS PROYECTOS DE ASOCIACIONES PÚBLICO- PRIVADAS (APP) CELEBRADOS Y LICITADOS POR ENTIDADES ESTATALES AL AMPARO DE LA LEY DE ASOCIACIONES PÚBLICO-PRIVADAS PARA EL ESTADO DE COAHUILA DE ZARAGOZA Y EL AVANCE DE LOS PROYECTOS APP CORRESPONDIENTES, DURANTE EL PRIMER TRIMESTRE DE 2026.

NO APLICA EN ESTE ORGANISMO.

INFORMACIÓN ADICIONAL
VI.- EL ARCHIVO ELECTRÓNICO DE DATOS
QUE PERMITA SU USO INFORMÁTICO Y
FACILITE SU PROCESAMIENTO

INFORMACIÓN ADICIONAL
VII.- EL INFORME DE AVANCE DE GESTIÓN
FINANCIERA CORRESPONDIENTE AL
PRIMER TRIMESTRE DEL EJERCICIO
FISCAL 2026, EN ARCHIVO DIGITAL EN
FORMATO PDF

INFORMACIÓN ADICIONAL

VIII.- LAS CONCILIACIONES BANCARIAS

Las conciliaciones bancarias de la totalidad de las cuentas bancarias propiedad de la entidad al 31 de marzo de 2026, debidamente autorizadas por las autoridades correspondientes, así como los respectivos estados de cuenta bancarios, auxiliares de cuentas contables y demás anexos. La información deberá presentarse en archivo digital, ya sea en memoria extraíble (USB) o en disco compacto (CD).

**INFORMACIÓN ADICIONAL
IX.- EL ACUSE DE RECEPCIÓN
CORRESPONDIENTE A LA CARGA DEL
INFORME DE AVANCE DE GESTIÓN
FINANCIERA DEL PRIMER TRIMESTRE DEL
EJERCICIO FISCAL 2026**



INFORMACIÓN DERIVADA DE LA
LEY DE DISCIPLINA FINANCIERA
DE LAS ENTIDADES FEDERATIVAS
Y LOS MUNICIPIOS.

I.- ESTADO DE SITUACIÓN FINANCIERA DETALLADO - LDF

Fuente: *Criterios para la elaboración y presentación homogénea de la información financiera y de los formatos a que hace referencia la Ley de Disciplina Financiera de las Entidades Federativas y los Municipios*



Informe de Avance de Gestión Financiera Primer Trimestre 2026
Patronato Promotor del Parque las Maravillas
Estado de Situación Financiera Detallado - LDF
 Al 31 de diciembre de 2025 y al 31 de marzo de 2026
 (PESOS)



Concepto (c)	2026 (d)	31 de diciembre de 2025 (e)	Concepto (c)	2026 (d)	31 de diciembre de 2025 (e)
ACTIVO			PASIVO		
Activo Circulante			Activo Circulante		
a. Efectivo y Equivalentes (a=a1+a2+a3+a4+a5+a6+a7)	2,802,887.44	2,961,449.64	a. Cuentas por Pagar a Corto Plazo (a=a1+a2+a3+a4+a5+a6+a7+a8+ae)	254,470.23	344,080.40
a1) Efectivo	72,000.00	42,000.00	a1) Proveedores Personales por Pagar a Corto Plazo	0.00	0.00
a2) Bancos/Tesorería	2,730,887.44	2,919,449.64	a2) Proveedores por Pagar a Corto Plazo	0.00	0.00
a3) Bancos/Dependencias y Otros	0.00	0.00	a3) Contratistas por Obras Públicas por Pagar a Corto Plazo	0.00	0.00
a4) Inversiones Temporales (Hasta 3 Meses)	0.00	0.00	a4) Participaciones y Aportaciones por Pagar a Corto Plazo	0.00	0.00
a5) Fondos con Afectación Específica	0.00	0.00	a5) Transferencias Otorgadas por Pagar a Corto Plazo	0.00	0.00
a6) Depósitos de Fondos de Terceros en Garantía y/o Administración	0.00	0.00	a6) Intereses, Comisiones y Otros Gastos de la Deuda Pública por Pagar a Corto Plazo	0.00	0.00
a7) Otros Efectivos y Equivalentes	0.00	0.00	a7) Retenciones y Contribuciones por Pagar a Corto Plazo	254,470.23	344,080.40
b. Derechos a Recibir Efectivo o Equivalentes (b=b1+b2+b3+b4+b5+b6+b7)	36,331.56	43,975.08	a8) Devoluciones de la Ley de Ingresos por Pagar a Corto Plazo	0.00	0.00
b1) Inversiones Financieras de Corto Plazo	0.00	0.00	a9) Otras Cuentas por Pagar a Corto Plazo	0.00	0.00
b2) Cuentas por Cobrar a Corto Plazo	0.00	0.00	b. Documentos por Pagar a Corto Plazo (b=b1+b2+b3)	0.00	0.00
b3) Deudores Diversos por Cobrar a Corto Plazo	15,000.00	10,772.16	b1) Documentos Comerciales por Pagar a Corto Plazo	0.00	0.00
b4) Ingresos por Recuperar a Corto Plazo	0.00	0.00	b2) Documentos Con Contratistas por Obras Públicas por Pagar a Corto Plazo	0.00	0.00
b5) Deudores por Anticipos de la Tesorería a Corto Plazo	0.00	0.00	b3) Otros Documentos por Pagar a Corto Plazo	0.00	0.00
b6) Préstamos Otorgados a Corto Plazo	0.00	0.00	c. Porción a Corto Plazo de la Deuda Pública a Largo Plazo (c=c1+c2)	0.00	0.00
b7) Otros Derechos a Recibir Efectivo o Equivalentes a Corto Plazo	21,331.56	33,202.92	c1) Porción a Corto Plazo de la Deuda Pública	0.00	0.00
c. Derechos a Recibir Bienes o Servicios » (c=c1+c2+c3+c4+c5)	0.00	0.00	c2) Porción a Corto Plazo de Arrendamiento Financiero	0.00	0.00
c1) Anticipo a Proveedores por Adquisición de Bienes y Prestación de Servicios a Corto Plazo	0.00	0.00	d. Títulos y Valores a Corto Plazo	0.00	0.00
c2) Anticipo a Proveedores por Adquisición de Bienes Inmuebles y Muebles a Corto Plazo	0.00	0.00	e. Pasivos Diferidos a Corto Plazo (e=e1+e2+e3)	0.00	0.00
c3) Anticipo a Proveedores por Adquisición de Bienes Intangibles a Corto Plazo	0.00	0.00			
c4) Anticipo a Contratistas por Obras Públicas a Corto Plazo	0.00	0.00			
c5) Otros Derechos a Recibir Bienes o Servicios a Corto Plazo	0.00	0.00			



Informe de Avance de Gestión Financiera Primer Trimestre 2026
Patronato Promotor del Parque las Maravillas
Estado de Situación Financiera Detallado - LDF
 Al 31 de diciembre de 2025 y al 31 de marzo de 2026
 (PESOS)



Concepto (c)	2026 (d)	31 de diciembre de 2025 (e)	Concepto (c)	2026 (d)	31 de diciembre de 2025 (e)
d. Inventarios (d=d1+d2+d3+d4+d5) d1) Inventario de Mercancías para Venta d2) Inventario de Mercancías Terminadas d3) Inventario de Mercancías en Proceso de Elaboración d4) Inventario de Materias Primas, Materiales y Suministros para Producción d5) Bienes en Tránsito	0.00	0.00	e1) Ingresos Cobrados por Adelantado a Corto Plazo	0.00	0.00
e. Almacenes	0.00	0.00	e2) Intereses Cobrados por Adelantado a Corto Plazo	0.00	0.00
f. Estimación por Pérdida o Deterioro de Activos Circulantes (f=f1+f2) f1) Estimaciones para Cuentas Incobrables por Derechos a Recibir Efectivo o Equivalentes f2) Estimación por Deterioro de Inventarios	0.00	0.00	e3) Otros Pasivos Diferidos a Corto Plazo	0.00	0.00
g. Otros Activos Circulantes (g=g1+g2+g3+g4) g1) Valores en Garantía g2) Bienes en Garantía (Excluye Depósitos de Fondos) g3) Bienes Derivados de Embargos, Decomisos, Aseguramientos y Dación en Pago g4) Adquisición con Fondos de Terceros	0.00	0.00	f. Fondos y Bienes de Terceros en Garantía y/o Administración a Corto Plazo (f=f1+f2+f3+f4+f5+f6) f1) Fondos en Garantía a Corto Plazo f2) Fondos en Administración a Corto Plazo f3) Fondos Contingentes a Corto Plazo f4) Fondos de Fideicomisos, Mandatos y Contratos Análogos a Corto Plazo f5) Otros Fondos de Terceros en Garantía y/o Administración a Corto Plazo f6) Valores y Bienes en Garantía a Corto Plazo	0.00	0.00
IA. Total de Activos Circulantes (IA = a + b + c + d + e + f + g)	2,839,219.00	3,005,424.72	g. Provisiones a Corto Plazo (g=g1+g2+g3) g1) Provisión para Demandas y Juicios a Corto Plazo g2) Provisión para Contingencias a Corto Plazo g3) Otras Provisiones a Corto Plazo	0.00	0.00
Activo No Circulante a. Inversiones Financieras a Largo Plazo	0.00	0.00	h. Otros Pasivos a Corto Plazo (h=h1+h2+h3) h1) Ingresos por Clasificar h2) Recaudación por Participar h3) Otros Pasivos Circulantes	0.00	0.00
b. Derechos a Recibir Efectivo o Equivalentes a Largo Plazo	0.00	0.00	IIA. Total de Pasivos Circulantes (IIA = a + b + c + d + e + f + g + h)	254,470.23	344,080.40
c. Bienes inmuebles, infraestructura y Construcciones en Proceso	1,656,177.82	1,656,177.82	Pasivo No Circulante a. Cuentas por Pagar a Largo Plazo	0.00	0.00
d. Bienes Muebles	2,484,533.73	2,611,974.22	b. Documentos por Pagar a Largo Plazo	0.00	0.00
			c. Deuda Pública a Largo Plazo	0.00	0.00



Informe de Avance de Gestión Financiera Primer Trimestre 2026
Patronato Promotor del Parque las Maravillas
Estado de Situación Financiera Detallado - LDF
 Al 31 de diciembre de 2025 y al 31 de marzo de 2026
 (PESOS)



Concepto (c)	2026 (d)	31 de diciembre de 2025 (e)	Concepto (c)	2026 (d)	31 de diciembre de 2025 (e)
e. Activos Intangibles	0.00	0.00	d. Pasivos Diferidos a Largo Plazo	0.00	0.00
f. Depreciación, Deterioro y Amortización Acumulada de Bienes	-3,290,094.26	-3,532,781.75	e. Fondos y Bienes de Terceros en Garantía y/o Administración a Largo Plazo	0.00	0.00
g. Activos Diferidos	0.00	0.00	f. Provisiones a Largo Plazo	0.00	0.00
h. Estimación por Pérdida o Deterioro de Activos no Circulantes	0.00	0.00	IIIB. Total de Pasivos No Circulantes (IIIB = a + b + c + d + e + f)	0.00	0.00
i. Otros Activos no Circulantes	0.00	0.00	II. Total del Pasivo (II = IIA + IIIB)	254,470.23	344,080.40
IB. Total de Activos No Circulantes (IB = a + b + c + d + e + f + g + h + i)	850,617.29	735,370.29	HACIENDA PÚBLICA/PATRIMONIO	0.00	0.00
I. Total del Activo (I = IA + IB)	3,689,836.29	3,740,795.01	IIIA. Hacienda Pública/Patrimonio Contribuido (IIIA = a + b + c)	0.00	0.00
			a. Aportaciones	0.00	0.00
			b. Donaciones de Capital	0.00	0.00
			c. Actualización de la Hacienda Pública/Patrimonio	0.00	0.00
			IIIB. Hacienda Pública/Patrimonio Generado (IIIB = a + b + c + d + e)	3,435,366.06	3,396,714.61
			a. Resultado del Ejercicio (Ahorro/Desahorro)	4,538.91	0.00
			b. Resultados de Ejercicios Anteriores	3,396,714.61	3,396,714.61
			c. Revalúos	0.00	0.00
			d. Reservas	0.00	0.00
			e. Rectificaciones de Resultados de Ejercicios Anteriores	34,112.54	0.00
			IIIC. Exceso o Insuficiencia en la Actualización de la Hacienda Pública/Patrimonio (IIIC=a+b)	0.00	0.00
			a. Resultado por Posición Monetaria	0.00	0.00



Informe de Avance de Gestión Financiera Primer Trimestre 2026
Patronato Promotor del Parque las Maravillas
Estado de Situación Financiera Detallado - LDF
Al 31 de diciembre de 2025 y al 31 de marzo de 2026
(PESOS)



				0.00	0.00	0.00
			b. Resultado por Tenencia de Activos no Monetarios			
			III. Total Hacienda Pública/Patrimonio (II + IIIA + IIIB + IIIC)		3,435,366.06	3,396,714.61
			IV. Total del Pasivo y Hacienda Pública/Patrimonio (IV = II + III)		3,689,836.29	3,740,795.01

Bajo protesta de decir verdad declaramos que los Estados Financieros y sus notas, son razonablemente correctos y son responsabilidad del emisor.

Arq. Dora María Galindo Ramos
Directora Técnica

C.P. Susana Elizabeth Torres Flores
Jefa Administrativa

II.- INFORME ANALÍTICO DE LA DEUDA PÚBLICA Y OTROS PASIVOS - LDF



Informe de Avance de Gestión Financiera Primer Trimestre 2026
Patronato Promotor del Parque las Maravillas
Informe Analítico de la Deuda Pública y Otros Pasivos - LDF
 Del 01 de enero al 31 de marzo de 2026
 (PESOS)



Denominación de la Deuda Pública y Otros Pasivos (c)	Saldo al 31 de diciembre de 2025 (d)	Disposiciones del Periodo (e)	Amortizaciones del Periodo (f)	Revaluaciones, Reclassificaciones y Otros Ajustes (g)	Saldo Final del Periodo (h) h=d+e-f+g	Pago de Intereses del Periodo (i)	Pago de Comisiones y demás costos asociados durante el Periodo (j)
1. Deuda Pública (1=A+B)	0.00	0.00	0.00	0.00	0.00	0.00	0.00
A. Corto Plazo (A=a1+a2+a3)	0.00	0.00	0.00	0.00	0.00	0.00	0.00
a1) Instituciones de Crédito	0.00	0.00	0.00	0.00	0.00	0.00	0.00
a2) Títulos y Valores	0.00	0.00	0.00	0.00	0.00	0.00	0.00
a3) Arrendamientos Financieros	0.00	0.00	0.00	0.00	0.00	0.00	0.00
B. Largo Plazo (B=b1+b2+b3)	0.00	0.00	0.00	0.00	0.00	0.00	0.00
b1) Instituciones de Crédito	0.00	0.00	0.00	0.00	0.00	0.00	0.00
b2) Títulos y Valores	0.00	0.00	0.00	0.00	0.00	0.00	0.00
b3) Arrendamientos Financieros	0.00	0.00	0.00	0.00	0.00	0.00	0.00
2. Otros Pasivos	344,080.40				254,470.23		
3. Total de la Deuda Pública y Otros Pasivos (3=1+2)	344,080.40	0.00	0.00	0.00	254,470.23	0.00	0.00
4. Deuda Contingente (informativo)	0.00	0.00	0.00	0.00	0.00	0.00	0.00
5. Valor de Instrumentos Bono Cupón Cero (informativo)	0.00	0.00	0.00	0.00	0.00	0.00	0.00



Informe de Avance de Gestión Financiera Primer Trimestre 2026
Patronato Promotor del Parque las Maravillas
Informe Analítico de la Deuda Pública y Otros Pasivos - LDF
Del 01 de enero al 31 de marzo de 2026
(PESOS)



Obligaciones a Corto Plazo (k)	Monto Contratado (l)	Plazo Pactado (m)	Tasa de Interés (n)	Comisiones y Costos Relacionados (o)	Tasa Efectiva (p)
6. Obligaciones a Corto Plazo (Informativo)	0.00	0		0.00	0

Bajo protesta de decir verdad declaramos que los Estados Financieros y sus notas, son razonablemente correctos y son responsabilidad del emisor.

Arq. Dora María Galindo Ramos
Directora Técnica

C.P. Susana Elizabeth Torres Fiores
Jefa Administrativa

III.- INFORME ANALÍTICO DE OBLIGACIONES DIFERENTES DE FINANCIAMIENTOS – LDF



Informe de Avance de Gestión Financiera Primer Trimestre 2026
Patrón Promotor del Parque las Maravillas
Informe Analfítico de Obligaciones Diferentes de Financiamientos - LDF
 Del 01 de enero al 31 de marzo de 2026
 (PESOS)



Denominación de las Obligaciones Diferentes de Financiamiento (c)	Fecha del Contrato (d)	Fecha de inicio de operación del Proyecto (e)	Fecha de Vencimiento (f)	Monto de la Inversión pactado (g)	Plazo Pactado (h)	Monto promedio mensual del pago de la contraprestación (i)	Monto promedio mensual del pago de la contraprestación correspondiente al pago de inversión (j)	Monto pagado de la inversión al 31 de marzo de 2026 (k)	Monto pagado de la inversión actualizado al 31 de marzo de 2026 (l)	Saldo pendiente por pagar de la inversión al 31 de marzo de 2026 (m=g-l)
A. Asociaciones Público Privadas (App's)(A=a+b+c+d)				0.00		0.00	0.00	0.00	0.00	0.00
b) APP 1				0.00		0.00	0.00	0.00	0.00	0.00
b) APP 2				0.00		0.00	0.00	0.00	0.00	0.00
c) APP 3				0.00		0.00	0.00	0.00	0.00	0.00
d) APP XX				0.00		0.00	0.00	0.00	0.00	0.00
B. Otros Instrumentos (B=a+b+c+d)				0.00		0.00	0.00	0.00	0.00	0.00
a) Otro Instrumento 1				0.00		0.00	0.00	0.00	0.00	0.00
b) Otro Instrumento 2				0.00		0.00	0.00	0.00	0.00	0.00
c) Otro Instrumento 3				0.00		0.00	0.00	0.00	0.00	0.00
d) Otro Instrumento XX				0.00		0.00	0.00	0.00	0.00	0.00
C. Total de Obligaciones Diferentes de Financiamiento (C=A+B)				0.00		0.00	0.00	0.00	0.00	0.00

Bajo protesta de decir verdad declaramos que los Estados Financieros y sus notas, son razonablemente correctos y son responsabilidad del emisor.

 C.P. Susana Elizabeth Torres Flores
 Jefa Administrativa

 Arq. Dora Maria Galindo Ramos
 Directora Técnica

IV.- BALANCE PRESUPUESTARIO - LDF



Informe de Avance de Gestión Financiera Primer Trimestre 2026
Patronato Promotor del Parque las Maravillas
Balance Presupuestario - LDF
 Del 01 de enero al 31 de marzo de 2026
 (PESOS)



Concepto (c)	Estimado/ Aprobado (d)	Devengado	Recaudado/ Pagado
A. Ingresos Totales (A = A1+A2+A3)	14,266,194.44	2,729,245.42	2,729,245.42
A1. Ingresos de Libre Disposición	14,266,194.44	2,729,245.42	2,729,245.42
A2. Transferencias Federales Etiquetadas	0.00	0.00	0.00
A3. Financiamiento Neto	0.00	0.00	0.00
B. Egresos Presupuestarios (B = B1+B2)	14,266,194.44	2,834,342.83	2,834,342.83
B1. Gasto No Etiquetado (sin incluir Amortización de la Deuda Pública)	14,266,194.44	2,834,342.83	2,834,342.83
B2. Gasto Etiquetado (sin incluir Amortización de la Deuda Pública)	0.00	0.00	0.00
C. Remanentes del Ejercicio Anterior (C = C1 + C2)		0.00	0.00
C1. Remanentes de Ingresos de Libre Disposición aplicados en el periodo		0.00	0.00
C2. Remanentes de Transferencias Federales Etiquetadas aplicados en el periodo		0.00	0.00
I. Balance Presupuestario (I = A - B + C)	0.00	-105,097.41	-105,097.41
II. Balance Presupuestario sin Financiamiento Neto (II = I - A3)	0.00	-105,097.41	-105,097.41
III. Balance Presupuestario sin Financiamiento Neto y sin Remanentes del Ejercicio Anterior (III= II - C)	0.00	-105,097.41	-105,097.41
Concepto	Aprobado	Devengado	Pagado
E. Intereses, Comisiones y Gastos de la Deuda (E = E1+E2)	0.00	0.00	0.00
E1. Intereses, Comisiones y Gastos de la Deuda con Gasto No Etiquetado	0.00	0.00	0.00
E2. Intereses, Comisiones y Gastos de la Deuda con Gasto Etiquetado	0.00	0.00	0.00
IV. Balance Primario (IV = III + E)	0.00	-105,097.41	-105,097.41
Concepto	Estimado/ Aprobado	Devengado	Recaudado/ Pagado
F. Financiamiento (F = F1 + F2)	0.00	0.00	0.00
F1. Financiamiento con Fuente de Pago de Ingresos de Libre Disposición	0.00	0.00	0.00
F2. Financiamiento con Fuente de Pago de Transferencias Federales Etiquetadas	0.00	0.00	0.00
G. Amortización de la Deuda (G = G1 + G2)	0.00	0.00	0.00
G1. Amortización de la Deuda Pública con Gasto No Etiquetado	0.00	0.00	0.00
G2. Amortización de la Deuda Pública con Gasto Etiquetado	0.00	0.00	0.00
A3. Financiamiento Neto (A3 = F - G)	0.00	0.00	0.00
Concepto	Estimado/ Aprobado	Devengado	Recaudado/ Pagado
A1. Ingresos de Libre Disposición	14,266,194.44	2,729,245.42	2,729,245.42
A3.1 Financiamiento Neto con Fuente de Pago de Ingresos de Libre Disposición (A3.1 = F1 - G1)	0.00	0.00	0.00
F1. Financiamiento con Fuente de Pago de Ingresos de Libre Disposición	0.00	0.00	0.00
G1. Amortización de la Deuda Pública con Gasto No Etiquetado	0.00	0.00	0.00
B1. Gasto No Etiquetado (sin incluir Amortización de la Deuda Pública)	14,266,194.44	2,834,342.83	2,834,342.83



Informe de Avance de Gestión Financiera Primer Trimestre 2026
Patronato Promotor del Parque las Maravillas
Balance Presupuestario - LDF
 Del 01 de enero al 31 de marzo de 2026
 (PESOS)



C1. Remanentes de Ingresos de Libre Disposición aplicados en el periodo		0.00	0.00
V. Balance Presupuestario de Recursos Disponibles (V = A1 + A3.1 - B1 + C1)	0.00	-105,097.41	-105,097.41
VI. Balance Presupuestario de Recursos Disponibles sin Financiamiento Neto (VI = V - A3.1)	0.00	-105,097.41	-105,097.41
Concepto	Estimado/ Aprobado	Devengado	Recaudado/ Pagado
A2. Transferencias Federales Etiquetadas	0.00	0.00	0.00
A3.2 Financiamiento Neto con Fuente de Pago de Transferencias Federales Etiquetadas (A3.2 = F2 - G2)	0.00	0.00	0.00
F2. Financiamiento con Fuente de Pago de Transferencias Federales Etiquetadas	0.00	0.00	0.00
G2. Amortización de la Deuda Pública con Gasto Etiquetado	0.00	0.00	0.00
B2. Gasto Etiquetado (sin incluir Amortización de la Deuda Pública)	0.00	0.00	0.00
C2. Remanentes de Transferencias Federales Etiquetadas aplicados en el periodo		0.00	0.00
VII. Balance Presupuestario de Recursos Etiquetados (VII = A2 + A3.2 - B2 + C2)	0.00	0.00	0.00
VIII. Balance Presupuestario de Recursos Etiquetados sin Financiamiento Neto (VIII = VII - A3.2)	0.00	0.00	0.00

Bajo protesta de decir verdad declaramos que los Estados Financieros y sus notas, son razonablemente correctos y son responsabilidad del emisor.

Arq. Dora María Galindo Ramos
Directora Técnica

C.P. Susana Elizabeth Torres Flores
Jefa Administrativa

V.- ESTADO ANALÍTICO DE INGRESOS DETALLADO - LDF



Informe de Avance de Gestión Financiera Primer Trimestre 2026
Patronato Promotor del Parque las Maravillas
Estado Analítico de Ingresos Detallado - LDF
 Del 01 de enero al 31 de marzo de 2026
 (PESOS)



Concepto (c)	Ingreso					Diferencia (e)
	Estimado (d)	Ampliaciones/ (Reducciones)	Modificado	Devengado	Recaudado	
Ingresos de Libre Disposición	14,266,194.44	38,179.07	14,304,373.51	2,729,245.42	2,729,245.42	-11,536,949.02
A. Impuestos	0.00	0.00	0.00	0.00	0.00	0.00
B. Cuotas y Aportaciones de Seguridad Social	0.00	0.00	0.00	0.00	0.00	0.00
C. Contribuciones de Mejoras	0.00	0.00	0.00	0.00	0.00	0.00
D. Derechos	0.00	0.00	0.00	0.00	0.00	0.00
E. Productos	0.00	0.00	0.00	0.00	0.00	0.00
F. Aprovechamientos	0.00	0.00	0.00	0.00	0.00	0.00
G. Ingresos por Venta de Bienes y Prestación de Servicios	12,766,194.44	38,179.07	12,804,373.51	2,729,245.42	2,729,245.42	-10,036,949.02
H. Participaciones (H=h1+h2+h3+h4+h5+h6+h7+h8+h9+h10+h11)	0.00	0.00	0.00	0.00	0.00	0.00
h1) Fondo General de Participaciones	0.00	0.00	0.00	0.00	0.00	0.00
h1) Fondo General de Participaciones	0.00	0.00	0.00	0.00	0.00	0.00
h2) Fondo de Fomento Municipal	0.00	0.00	0.00	0.00	0.00	0.00
h3) Fondo de Fiscalización y Recaudación	0.00	0.00	0.00	0.00	0.00	0.00
h4) Fondo de Compensación	0.00	0.00	0.00	0.00	0.00	0.00
h5) Fondo de Extracción de Hidrocarburos	0.00	0.00	0.00	0.00	0.00	0.00
h6) Impuesto Especial Sobre Producción y Servicios	0.00	0.00	0.00	0.00	0.00	0.00
h7) 0.135% de la Recaudación Federal Participable	0.00	0.00	0.00	0.00	0.00	0.00
h8) 3.17% Sobre Extracción de Petróleo	0.00	0.00	0.00	0.00	0.00	0.00
h9) Gasolinas y Diésel	0.00	0.00	0.00	0.00	0.00	0.00
h10) Fondo del Impuesto Sobre la Renta	0.00	0.00	0.00	0.00	0.00	0.00
h11) Fondo de Estabilización de los Ingresos de las Entidades Federativas	0.00	0.00	0.00	0.00	0.00	0.00
I. Incentivos Derivados de la Colaboración Fiscal (I=i1+i2+i3+i4+i5)	0.00	0.00	0.00	0.00	0.00	0.00
i1) Tenencia o Uso de Vehículos	0.00	0.00	0.00	0.00	0.00	0.00



Informe de Avance de Gestión Financiera Primer Trimestre 2026
Patronato Promotor del Parque las Maravillas
Estado Analítico de Ingresos Detallado - LDF
 Del 01 de enero al 31 de marzo de 2026
 (PESOS)



Concepto (c)	Ingreso					Diferencia (e)
	Estimado (d)	Ampliaciones/ (Reducciones)	Modificado	Devengado	Recaudado	
i2) Fondo de Compensación ISAN	0.00	0.00	0.00	0.00	0.00	0.00
i3) Impuesto Sobre Automóviles Nuevos	0.00	0.00	0.00	0.00	0.00	0.00
i4) Fondo de Compensación de Repecos-Intermedios	0.00	0.00	0.00	0.00	0.00	0.00
i5) Otros Incentivos Económicos	0.00	0.00	0.00	0.00	0.00	0.00
J. Transferencias y Asignaciones	1,500,000.00	0.00	1,500,000.00	0.00	0.00	-1,500,000.00
K. Convenios	0.00	0.00	0.00	0.00	0.00	0.00
k1) Otros Convenios y Subsidios	0.00	0.00	0.00	0.00	0.00	0.00
L. Otros Ingresos de Libre Disposición (L=I1+I2)	0.00	0.00	0.00	0.00	0.00	0.00
l1) Participaciones en Ingresos Locales	0.00	0.00	0.00	0.00	0.00	0.00
l2) Otros Ingresos de Libre Disposición	0.00	0.00	0.00	0.00	0.00	0.00
I. Total de Ingresos de Libre Disposición (I=A+B+C+D+E+F+G+H+I+J+K+L)	14,266,194.44	38,179.07	14,304,373.51	2,729,245.42	2,729,245.42	-11,536,949.02
Ingresos Excedentes de Ingresos de Libre Disposición						0.00
Transferencias Federales Etiquetadas						
A. Aportaciones (A=a1+a2+a3+a4+a5+a6+a7+a8)	0.00	0.00	0.00	0.00	0.00	0.00
a1) Fondo de Aportaciones para la Nómina Educativa y Gasto Operativo	0.00	0.00	0.00	0.00	0.00	0.00
a2) Fondo de Aportaciones para los Servicios de Salud	0.00	0.00	0.00	0.00	0.00	0.00
a3) Fondo de Aportaciones para la Infraestructura Social	0.00	0.00	0.00	0.00	0.00	0.00
a4) Fondo de Aportaciones para el Fortalecimiento de los Municipios y de las Demarcaciones Territoriales del Distrito Federal	0.00	0.00	0.00	0.00	0.00	0.00
a5) Fondo de Aportaciones Múltiples	0.00	0.00	0.00	0.00	0.00	0.00
a6) Fondo de Aportaciones para la Educación Tecnológica y de Adultos	0.00	0.00	0.00	0.00	0.00	0.00



Informe de Avance de Gestión Financiera Primer Trimestre 2026
Patronato Promotor del Parque las Maravillas
Estado Analítico de Ingresos Detallado - LDF
 Del 01 de enero al 31 de marzo de 2026
 (PESOS)



Concepto (c)	Ingreso					Diferencia (e)
	Estimado (d)	Ampliaciones/ (Reducciones)	Modificado	Devengado	Recaudado	
a7) Fondo de Aportaciones para la Seguridad Pública de los Estados y del Distrito Federal	0.00	0.00	0.00	0.00	0.00	0.00
a8) Fondo de Aportaciones para el Fortalecimiento de las Entidades Federativas	0.00	0.00	0.00	0.00	0.00	0.00
B. Convenios (B=b1+b2+b3+b4)						
b1) Convenios de Protección Social en Salud	0.00	0.00	0.00	0.00	0.00	0.00
b2) Convenios de Descentralización	0.00	0.00	0.00	0.00	0.00	0.00
b3) Convenios de Reasignación	0.00	0.00	0.00	0.00	0.00	0.00
b4) Otros Convenios y Subsidios	0.00	0.00	0.00	0.00	0.00	0.00
b4) Otros Convenios y Subsidios	0.00	0.00	0.00	0.00	0.00	0.00
C. Fondos Distintos de Aportaciones (C=c1+c2)						
c1) Fondo para Entidades Federativas y Municipios Productores de Hidrocarburos	0.00	0.00	0.00	0.00	0.00	0.00
c2) Fondo Minero	0.00	0.00	0.00	0.00	0.00	0.00
D. Transferencias, Asignaciones, Subsidios y Subvenciones, y Pensiones y Jubilaciones	0.00	0.00	0.00	0.00	0.00	0.00
E. Otras Transferencias Federales Etiquetadas	0.00	0.00	0.00	0.00	0.00	0.00
II. Total de Transferencias Federales Etiquetadas (II = A + B + C + D + E)	0.00	0.00	0.00	0.00	0.00	0.00
III. Ingresos Derivados de Financiamientos (III = A)						
A. Ingresos Derivados de Financiamientos	0.00	0.00	0.00	0.00	0.00	0.00
IV. Total de Ingresos (IV = I + II + III)	14,266,194.44	38,179.07	14,304,373.51	2,729,245.42	2,729,245.42	-11,536,949.02
Datos Informativos						
1. Ingresos Derivados de Financiamientos con Fuente de Pago de Ingresos de Libre Disposición	0.00	0.00	0.00	0.00	0.00	0.00
	0.00	0.00	0.00	0.00	0.00	0.00



Informe de Avance de Gestión Financiera Primer Trimestre 2026
Patronato Promotor del Parque las Maravillas
Estado Analítico de Ingresos Detallado - LDF
 Del 01 de enero al 31 de marzo de 2026
 (PESOS)



Concepto (c)	Ingreso					Diferencia (e)
	Estimado (d)	Ampliaciones/ (Reducciones)	Modificado	Devengado	Recaudado	
2. Ingresos Derivados de Financiamientos con Fuente de Pago de Transferencias Federales Etiquetadas	0.00	0.00	0.00	0.00	0.00	0.00
3. Ingresos Derivados de Financiamientos (3 = 1 + 2)	0.00	0.00	0.00	0.00	0.00	0.00

Bajo protesta de decir verdad declaramos que los Estados Financieros y sus notas, son razonablemente correctos y son responsabilidad del emisor.

 Arq. Dora María Galindo Ramos
 Directora Técnica

 C.P. Susana Elizabeth Torres Flores
 Jefa Administrativa

VI.- ESTADO ANALÍTICO DEL EJERCICIO DEL PRESUPUESTO DE EGRESOS DETALLADO POR CLASIFICACIÓN POR OBJETO DEL GASTO - LDF



Informe de Avance de Gestión Financiera Primer Trimestre 2026
Patronato Promotor del Parque las Maravillas
Estado Analítico del Ejercicio del Presupuesto de Egresos Detallado – LDF
Clasificación por Objeto del Gasto (Capítulo y Concepto)
 Del 01 de enero al 31 de marzo de 2026
 (PESOS)



Concepto (c)	Egresos					Subejercicio (e)
	Aprobado (d)	Ampliaciones/ (Reducciones)	Modificado	Devengado	Pagado	
I. Gasto No Etiquetado (I=A+B+C+D+E+F+G+H+I)	14,266,194.44	0.00	14,266,194.44	2,834,342.83	2,834,342.83	11,431,851.61
A. Servicios Personales (A=a1+a2+a3+a4+a5+a6+a7)	10,922,362.61	0.00	10,922,362.61	2,392,510.52	2,392,510.52	8,529,852.09
a1) Remuneraciones al Personal de Carácter Permanente	8,187,171.18	-157,786.55	8,029,384.63	1,603,562.69	1,603,562.69	6,425,821.94
a2) Remuneraciones al Personal de Carácter Transitorio	0.00	0.00	0.00	0.00	0.00	0.00
a3) Remuneraciones Adicionales y Especiales	1,190,746.00	115,280.80	1,306,026.60	281,341.53	281,341.53	1,024,685.07
a4) Seguridad Social	1,544,445.43	42,505.95	1,586,951.38	507,808.30	507,808.30	1,079,345.08
a5) Otras Prestaciones Sociales y Económicas	0.00	0.00	0.00	0.00	0.00	0.00
a6) Previsiones	0.00	0.00	0.00	0.00	0.00	0.00
a7) Pago de Estímulos a Servidores Públicos	0.00	0.00	0.00	0.00	0.00	0.00
B. Materiales y Suministros (B=b1+b2+b3+b4+b5+b6+b7+b8+b9)	938,336.57	53,948.06	992,284.63	128,531.66	128,531.66	863,752.97
b1) Materiales de Administración, Emisión de Documentos y Artículos Oficiales	399,711.25	57,000.00	456,711.25	52,192.52	52,192.52	404,518.73
b2) Alimentos y Utensilios	190,847.03	-3,451.50	187,395.53	5,641.74	5,641.74	181,753.79
b3) Materias Primas y Materiales de Producción y Comercialización	0.00	0.00	0.00	0.00	0.00	0.00
b4) Materiales y Artículos de Construcción y de Reparación	43,833.98	863.05	44,697.03	33,435.53	33,435.53	11,261.50
b5) Productos Químicos, Farmacéuticos y de Laboratorio	0.00	0.00	0.00	0.00	0.00	0.00
b6) Combustibles, Lubricantes y Aditivos	173,089.61	0.00	173,089.61	36,958.39	36,958.39	136,131.22
b7) Vestuario, Blancos, Prendas de Protección y Artículos Deportivos	109,657.63	-463.49	109,194.14	0.00	0.00	109,194.14
b8) Materiales y Suministros para Seguridad	0.00	0.00	0.00	0.00	0.00	0.00
b9) Herramientas, Refacciones y Accesorios Menores	21,197.07	0.00	21,197.07	303.48	303.48	20,893.59
C. Servicios Generales (C=c1+c2+c3+c4+c5+c6+c7+c8+c9)	1,705,495.26	-55,948.06	1,651,547.20	198,053.65	198,053.65	1,453,493.55
c1) Servicios Básicos	208,129.62	1,151.50	209,281.12	37,856.15	37,856.15	171,424.97
c2) Servicios de Arrendamiento	164,864.83	0.00	164,864.83	0.00	0.00	164,864.83
c3) Servicios Profesionales, Científicos, Técnicos y Otros Servicios	50,744.74	0.00	50,744.74	2,800.00	2,800.00	47,944.74
c4) Servicios Financieros, Bancarios y Comerciales	136,603.37	0.00	136,603.37	9,356.46	9,356.46	127,446.91
c5) Servicios de Instalación, Reparación, Mantenimiento y Conservación	931,528.30	-55,399.56	876,128.74	69,011.04	69,011.04	807,117.70
c6) Servicios de Comunicación Social y Publicidad	1,045.00	0.00	1,045.00	0.00	0.00	1,045.00
c7) Servicios de Traslado y Viáticos	2,318.58	300.00	2,618.58	286.00	286.00	2,332.58
c8) Servicios Oficiales	0.00	0.00	0.00	0.00	0.00	0.00
c9) Otros Servicios Generales	210,060.82	0.00	210,060.82	78,744.00	78,744.00	131,316.82



Informe de Avance de Gestión Financiera Primer Trimestre 2026
Patronato Promotor del Parque las Maravillas
Estado Analítico del Ejercicio del Presupuesto de Egresos Detallado – LDF
Clasificación por Objeto del Gasto (Capítulo y Concepto)
 Del 01 de enero al 31 de marzo de 2026
 (PESOS)



Concepto (c)	Egresos					Subejercicio (e)
	Aprobado (d)	Ampliaciones/ (Reducciones)	Modificado	Devengado	Pagado	
D. Transferencias, Asignaciones, Subsidios y Otras Ayudas (D=d1+d2+q3+q4+d5+d6+d7+d8+d9)	0.00	0.00	0.00	0.00	0.00	0.00
d1) Transferencias Internas y Asignaciones al Sector Público	0.00	0.00	0.00	0.00	0.00	0.00
d2) Transferencias al Resto del Sector Público	0.00	0.00	0.00	0.00	0.00	0.00
d3) Subsidios y Subvenciones	0.00	0.00	0.00	0.00	0.00	0.00
d4) Ayudas Sociales	0.00	0.00	0.00	0.00	0.00	0.00
d5) Pensiones y Jubilaciones	0.00	0.00	0.00	0.00	0.00	0.00
d6) Transferencias a Fideicomisos, Mandatos y Otros Análogos	0.00	0.00	0.00	0.00	0.00	0.00
d7) Transferencias a la Seguridad Social	0.00	0.00	0.00	0.00	0.00	0.00
d8) Donativos	0.00	0.00	0.00	0.00	0.00	0.00
d9) Transferencias al Exterior	700,000.00	0.00	700,000.00	115,247.00	115,247.00	584,753.00
E. Bienes Muebles, Inmuebles e Intangibles (E=e1+e2+e3+e4+e5+e6+e7+e8+e9)	150,000.00	0.00	150,000.00	115,247.00	115,247.00	34,753.00
e1) Mobiliario y Equipo de Administración	0.00	0.00	0.00	0.00	0.00	0.00
e2) Mobiliario y Equipo Educativo y Recreativo	0.00	0.00	0.00	0.00	0.00	0.00
e3) Equipo e Instrumental Médico y de Laboratorio	550,000.00	0.00	550,000.00	0.00	0.00	550,000.00
e4) Vehículos y Equipo de Transporte	0.00	0.00	0.00	0.00	0.00	0.00
e5) Equipo de Defensa y Seguridad	0.00	0.00	0.00	0.00	0.00	0.00
e6) Maquinaria, Otros Equipos y Herramientas	0.00	0.00	0.00	0.00	0.00	0.00
e7) Activos Biológicos	0.00	0.00	0.00	0.00	0.00	0.00
e8) Bienes Inmuebles	0.00	0.00	0.00	0.00	0.00	0.00
e9) Activos Intangibles	0.00	0.00	0.00	0.00	0.00	0.00
F. Inversión Pública (F=f1+f2+f3)	0.00	0.00	0.00	0.00	0.00	0.00
f1) Obra Pública en Bienes de Dominio Público	0.00	0.00	0.00	0.00	0.00	0.00
f2) Obra Pública en Bienes Propios	0.00	0.00	0.00	0.00	0.00	0.00
f3) Proyectos Productivos y Acciones de Fomento	0.00	0.00	0.00	0.00	0.00	0.00
G. Inversiones Financieras y Otras Provisiones (G=g1+g2+g3+g4+g5+g6+g7)	0.00	0.00	0.00	0.00	0.00	0.00
g1) Inversiones para el Fomento de Actividades Productivas	0.00	0.00	0.00	0.00	0.00	0.00
g2) Acciones y Participaciones de Capital	0.00	0.00	0.00	0.00	0.00	0.00
g3) Compra de Títulos y Valores	0.00	0.00	0.00	0.00	0.00	0.00
g4) Concesión de Préstamos	0.00	0.00	0.00	0.00	0.00	0.00



Informe de Avance de Gestión Financiera Primer Trimestre 2026
Patronato Promotor del Parque las Maravillas
Estado Analítico del Ejercicio del Presupuesto de Egresos Detallado – LDF
Clasificación por Objeto del Gasto (Capítulo y Concepto)
 Del 01 de enero al 31 de marzo de 2026
 (PESOS)



Concepto (c)	Egresos					Subejercicio (e)
	Aprobado (d)	Ampliaciones/ (Reducciones)	Modificado	Devengado	Pagado	
g5) Inversiones en Fideicomisos, Mandatos y Otros Análogos	0.00	0.00	0.00	0.00	0.00	0.00
Fideicomiso de Desastres Naturales (Informativo)						
g6) Otras Inversiones Financieras	0.00	0.00	0.00	0.00	0.00	0.00
g7) Provisiones para Contingencias y Otras Erogaciones Especiales	0.00	0.00	0.00	0.00	0.00	0.00
H. Participaciones y Aportaciones (H=h1+h2+h3)						
h1) Participaciones	0.00	0.00	0.00	0.00	0.00	0.00
h2) Aportaciones	0.00	0.00	0.00	0.00	0.00	0.00
h3) Convenios	0.00	0.00	0.00	0.00	0.00	0.00
I. Deuda Pública (I=i1+i2+i3+i4+i5+i6+i7)						
i1) Amortización de la Deuda Pública	0.00	0.00	0.00	0.00	0.00	0.00
i2) Intereses de la Deuda Pública	0.00	0.00	0.00	0.00	0.00	0.00
i3) Comisiones de la Deuda Pública	0.00	0.00	0.00	0.00	0.00	0.00
i4) Gastos de la Deuda Pública	0.00	0.00	0.00	0.00	0.00	0.00
i5) Costo por Coberturas	0.00	0.00	0.00	0.00	0.00	0.00
i6) Apoyos Financieros	0.00	0.00	0.00	0.00	0.00	0.00
i7) Adeudos de Ejercicios Fiscales Anteriores (Adeudas)	0.00	0.00	0.00	0.00	0.00	0.00
II. Gasto Etiquetado (II=A+B+C+D+E+F+G+H+I)						
A. Servicios Personales (A=a1+a2+a3+a4+a5+a6+a7)						
a1) Remuneraciones al Personal de Carácter Permanente	0.00	0.00	0.00	0.00	0.00	0.00
a2) Remuneraciones al Personal de Carácter Transitorio	0.00	0.00	0.00	0.00	0.00	0.00
a3) Remuneraciones Adicionales y Especiales	0.00	0.00	0.00	0.00	0.00	0.00
a4) Seguridad Social	0.00	0.00	0.00	0.00	0.00	0.00
a5) Otras Prestaciones Sociales y Económicas	0.00	0.00	0.00	0.00	0.00	0.00
a6) Provisiones	0.00	0.00	0.00	0.00	0.00	0.00
a7) Pago de Estímulos a Servidores Públicos	0.00	0.00	0.00	0.00	0.00	0.00
B. Materiales y Suministros						
(B=b1+b2+b3+b4+b5+b6+b7+b8+b9)						
b1) Materiales de Administración, Emisión de Documentos y Artículos Oficiales	0.00	0.00	0.00	0.00	0.00	0.00
b2) Alimentos y Utensilios	0.00	0.00	0.00	0.00	0.00	0.00
b3) Materias Primas y Materiales de Producción y Comercialización	0.00	0.00	0.00	0.00	0.00	0.00



Informe de Avance de Gestión Financiera Primer Trimestre 2026
Patronato Promotor del Parque las Maravillas
Estado Analítico del Ejercicio del Presupuesto de Egresos Detallado – LDF
Clasificación por Objeto del Gasto (Capítulo y Concepto)
 Del 01 de enero al 31 de marzo de 2026
 (PESOS)



Concepto (c)	Egresos					Subejercicio (e)
	Aprobado (d)	Ampliaciones/ (Reducciones)	Modificado	Devengado	Pagado	
b4) Materiales y Artículos de Construcción y de Reparación	0.00	0.00	0.00	0.00	0.00	0.00
b5) Productos Químicos, Farmacéuticos y de Laboratorio	0.00	0.00	0.00	0.00	0.00	0.00
b6) Combustibles, Lubrificantes y Aditivos	0.00	0.00	0.00	0.00	0.00	0.00
b7) Vestuario, Blancos, Prendas de Protección y Artículos Deportivos	0.00	0.00	0.00	0.00	0.00	0.00
b8) Materiales y Suministros para Seguridad	0.00	0.00	0.00	0.00	0.00	0.00
b9) Herramientas, Refacciones y Accesorios Menores	0.00	0.00	0.00	0.00	0.00	0.00
C. Servicios Generales (C=c1+c2+c3+c4+c5+c6+c7+c8+c9)	0.00	0.00	0.00	0.00	0.00	0.00
c1) Servicios Básicos	0.00	0.00	0.00	0.00	0.00	0.00
c2) Servicios de Arrendamiento	0.00	0.00	0.00	0.00	0.00	0.00
c3) Servicios Profesionales, Científicos, Técnicos y Otros Servicios	0.00	0.00	0.00	0.00	0.00	0.00
c4) Servicios Financieros, Bancarios y Comerciales	0.00	0.00	0.00	0.00	0.00	0.00
c5) Servicios de Instalación, Reparación, Mantenimiento y Conservación	0.00	0.00	0.00	0.00	0.00	0.00
c6) Servicios de Comunicación Social y Publicidad	0.00	0.00	0.00	0.00	0.00	0.00
c7) Servicios de Traslado y Viáticos	0.00	0.00	0.00	0.00	0.00	0.00
c8) Servicios Oficiales	0.00	0.00	0.00	0.00	0.00	0.00
c9) Otros Servicios Generales	0.00	0.00	0.00	0.00	0.00	0.00
D. Transferencias, Asignaciones, Subsidios y Otras Ayudas (D=d1+d2+d3+d4+d5+d6+d7+d8+d9)	0.00	0.00	0.00	0.00	0.00	0.00
d1) Transferencias Internas y Asignaciones al Sector Público	0.00	0.00	0.00	0.00	0.00	0.00
d2) Transferencias al Resto del Sector Público	0.00	0.00	0.00	0.00	0.00	0.00
d3) Subsidios y Subvenciones	0.00	0.00	0.00	0.00	0.00	0.00
d4) Ayudas Sociales	0.00	0.00	0.00	0.00	0.00	0.00
d5) Pensiones y Jubilaciones	0.00	0.00	0.00	0.00	0.00	0.00
d6) Transferencias a Fideicomisos, Mandatos y Otros Análogos	0.00	0.00	0.00	0.00	0.00	0.00
d7) Transferencias a la Seguridad Social	0.00	0.00	0.00	0.00	0.00	0.00
d8) Donativos	0.00	0.00	0.00	0.00	0.00	0.00
d9) Transferencias al Exterior	0.00	0.00	0.00	0.00	0.00	0.00
E. Bienes Muebles, Inmuebles e Intangibles (E=e1+e2+e3+e4+e5+e6+e7+e8+e9)	0.00	0.00	0.00	0.00	0.00	0.00
e1) Mobiliario y Equipo de Administración	0.00	0.00	0.00	0.00	0.00	0.00



Informe de Avance de Gestión Financiera Primer Trimestre 2026
Patronato Promotor del Parque las Maravillas
Estado Analítico del Ejercicio del Presupuesto de Egresos Detallado – LDF
Clasificación por Objeto del Gasto (Capítulo y Concepto)
 Del 01 de enero al 31 de marzo de 2026
 (PESOS)



Concepto (c)	Egresos					Subejercicio (e)
	Aprobado (d)	Ampliaciones/ (Reducciones)	Modificado	Devengado	Pagado	
e2) Mobiliario y Equipo Educativo y Recreativo	0.00	0.00	0.00	0.00	0.00	0.00
e3) Equipo e Instrumental Médico y de Laboratorio	0.00	0.00	0.00	0.00	0.00	0.00
e4) Vehículos y Equipo de Transporte	0.00	0.00	0.00	0.00	0.00	0.00
e5) Equipo de Defensa y Seguridad	0.00	0.00	0.00	0.00	0.00	0.00
e6) Maquinaria, Otros Equipos y Herramientas	0.00	0.00	0.00	0.00	0.00	0.00
e7) Activos Biológicos	0.00	0.00	0.00	0.00	0.00	0.00
e8) Bienes Inmuebles	0.00	0.00	0.00	0.00	0.00	0.00
e9) Activos Intangibles	0.00	0.00	0.00	0.00	0.00	0.00
F. Inversión Pública (F=f1+f2+f3)	0.00	0.00	0.00	0.00	0.00	0.00
11) Obra Pública en Bienes de Dominio Público	0.00	0.00	0.00	0.00	0.00	0.00
12) Obra Pública en Bienes Propios	0.00	0.00	0.00	0.00	0.00	0.00
f3) Proyectos Productivos y Acciones de Fomento	0.00	0.00	0.00	0.00	0.00	0.00
G. Inversiones Financieras y Otras Provisiones (G=g1+g2+g3+g4+g5+g6+g7)	0.00	0.00	0.00	0.00	0.00	0.00
g1) Inversiones para el Fomento de Actividades Productivas	0.00	0.00	0.00	0.00	0.00	0.00
g2) Acciones y Participaciones de Capital	0.00	0.00	0.00	0.00	0.00	0.00
g3) Compra de Títulos y Valores	0.00	0.00	0.00	0.00	0.00	0.00
g4) Concesión de Préstamos	0.00	0.00	0.00	0.00	0.00	0.00
g5) Inversiones en Fideicomisos, Mandatos y Otros Análogos	0.00	0.00	0.00	0.00	0.00	0.00
Fideicomiso de Desastres Naturales (Informativo)						
g6) Otras Inversiones Financieras	0.00	0.00	0.00	0.00	0.00	0.00
g7) Provisiones para Contingencias y Otras Erogaciones Especiales	0.00	0.00	0.00	0.00	0.00	0.00
H. Participaciones y Aportaciones (H=h1+h2+h3)	0.00	0.00	0.00	0.00	0.00	0.00
h1) Participaciones	0.00	0.00	0.00	0.00	0.00	0.00
h2) Aportaciones	0.00	0.00	0.00	0.00	0.00	0.00
h3) Convenios	0.00	0.00	0.00	0.00	0.00	0.00
I. Deuda Pública (I=i1+i2+i3+i4+i5+i6+i7)	0.00	0.00	0.00	0.00	0.00	0.00
11) Amortización de la Deuda Pública	0.00	0.00	0.00	0.00	0.00	0.00
12) Intereses de la Deuda Pública	0.00	0.00	0.00	0.00	0.00	0.00
13) Comisiones de la Deuda Pública	0.00	0.00	0.00	0.00	0.00	0.00
14) Gastos de la Deuda Pública	0.00	0.00	0.00	0.00	0.00	0.00
15) Costo por Coberturas	0.00	0.00	0.00	0.00	0.00	0.00



Informe de Avance de Gestión Financiera Primer Trimestre 2026
Patronato Promotor del Parque las Maravillas
Estado Analítico del Ejercicio del Presupuesto de Egresos Detallado – LDF
Clasificación por Objeto del Gasto (Capítulo y Concepto)
 Del 01 de enero al 31 de marzo de 2026
 (PESOS)



Concepto (c)	Egresos				Subejercicio (e)
	Aprobado (d)	Ampliaciones/ (Reducciones)	Modificado	Devengado	
(6) Apoyos Financieros	0.00	0.00	0.00	0.00	0.00
(7) Adeudos de Ejercicios Fiscales Anteriores (Adefas)	0.00	0.00	0.00	0.00	0.00
III. Total de Egresos (III = I + II)	14,266,194.44	0.00	14,266,194.44	2,834,342.83	11,431,851.61

Bajo protesta de decir verdad declaramos que los Estados Financieros y sus notas, son razonablemente correctos y son responsabilidad del emisor.



 Arq. Dora María Galindo Ramos
 Directora Técnica

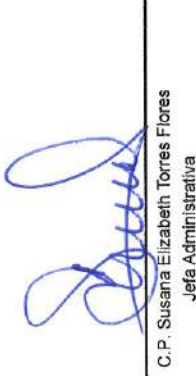

 C.P. Susana Elizabeth Torres Flores
 Jefa Administrativa

**VII.- ESTADO ANALÍTICO DEL EJERCICIO
DEL PRESUPUESTO DE EGRESOS
DETALLADO POR CLASIFICACIÓN
ADMINISTRATIVA - LDF**



Informe de Avance de Gestión Financiera Primer Trimestre 2026
Patronato Promotor del Parque las Maravillas
Estado Analítico del Ejercicio del Presupuesto de Egresos Detallado – LDF
Clasificación Administrativa
 Del 01 de enero al 31 de marzo de 2026
 (PESOS)



Concepto (c)	Egresos					Subejercicio (e)
	Aprobado (d)	Ampliaciones/ (Reducciones)	Modificado	Devengado	Pagado	
I. Gasto No Etiquetado (I=A+B+C.....E)	14,266,194.44	0.00	14,266,194.44	2,834,342.83	2,834,342.83	11,431,851.61
A. Administración	2,861,171.33	-12,081.85	2,849,089.48	505,400.70	505,400.70	2,343,688.78
B. Auditorio	2,294,380.66	60,827.11	2,355,207.77	365,252.44	365,252.44	1,989,965.33
C. Áreas Verdes	3,295,570.93	-16,739.00	3,278,831.93	687,385.45	687,385.45	2,611,446.48
D. Mantenimiento	2,866,927.92	-63,750.00	2,812,177.92	572,511.43	572,511.43	2,239,666.49
E. Vigilancia	2,949,143.60	21,743.74	2,970,887.34	723,792.81	723,792.81	2,247,084.53
II. Gasto Etiquetado (II=A+B+C.....E)	0.00	0.00	0.00	0.00	0.00	0.00
III. Total de Egresos (III = I + II)	14,266,194.44	0.00	14,266,194.44	2,834,342.83	2,834,342.83	11,431,851.61

Bajo protesta de decir verdad declaramos que los Estados Financieros y sus notas, son razonablemente correctos y son responsabilidad del emisor.

[Firma]

Arq. Dora María Galindo Ramos
Directora Técnica

[Firma]

C.P. Susana Elizabeth Torres Flores
Jefa Administrativa

VIII.- ESTADO ANALÍTICO DEL EJERCICIO DEL PRESUPUESTO DE EGRESOS DETALLADO POR CLASIFICACIÓN FUNCIONAL - LDF



Informe de Avance de Gestión Financiera Primer Trimestre 2026
Patronato Promotor del Parque las Maravillas
Estado Analítico del Ejercicio del Presupuesto de Egresos Detallado - LDF
Clasificación Funcional (Finalidad y Función)
 Del 01 de enero al 31 de marzo de 2026
 (PESOS)



Concepto (c)	Egresos					Subejercicio (e)
	Aprobado (d)	Ampliaciones/ (Reducciones)	Modificado	Devengado	Pagado	
I. Gasto No Etiquetado (I=A+B+C+D)	14,266,194.44	0.00	14,266,194.44	2,834,342.83	2,834,342.83	11,431,851.61
B. Desarrollo Social (B=b1+b2+b3+b4+b5+b6+b7)	14,266,194.44	0.00	14,266,194.44	2,834,342.83	2,834,342.83	11,431,851.61
b4) Recreación, Cultura y Otras Manifestaciones Sociales	14,266,194.44	0.00	14,266,194.44	2,834,342.83	2,834,342.83	11,431,851.61
II. Gasto Etiquetado (II=A+B+C+D)	0.00	0.00	0.00	0.00	0.00	0.00
III. Total de Egresos (III = I + II)	14,266,194.44	0.00	14,266,194.44	2,834,342.83	2,834,342.83	11,431,851.61

Bajo protesta de decir verdad declaramos que los Estados Financieros y sus notas, son razonablemente correctos y son responsabilidad del emisor.

 Arq. Dora María Gallindo Ramos
 Directora Técnica

 C.P. Susana Elizabeth Torres Flores
 Jefa Administrativa

IX.- ESTADO ANALÍTICO DEL EJERCICIO DEL PRESUPUESTO DE EGRESOS DETALLADO POR CLASIFICACIÓN DE SERVICIOS PERSONALES POR CATEGORÍA - LDF



Informe de Avance de Gestión Financiera Primer Trimestre 2026
Patronato Promotor del Parque las Maravillas
Estado Analítico del Ejercicio del Presupuesto de Egresos Detallado – LDF
Clasificación de Servicios Personales por Categoría
 Del 01 de enero al 31 de marzo de 2026
 (PESOS)



Concepto (c)	Egresos					Subejercicio (e)
	Aprobado (d)	Ampliaciones/ (Reducciones)	Modificado	Devengado	Pagado	
I. Gasto No Etiquetado (I=A+B+C+D+E+F)	10,922,362.61	0.00	10,922,362.61	2,392,510.52	2,392,510.52	8,529,852.09
A. Personal Administrativo y de Servicio Público	10,922,362.61	0.00	10,922,362.61	2,392,510.52	2,392,510.52	8,529,852.09
0101 - ADMINISTRACIÓN	1,831,126.33	-8,160.36	1,822,965.97	359,854.49	359,854.49	1,463,111.48
0201 - AUDITORIO	1,367,713.01	-9,928.38	1,357,784.63	253,200.93	253,200.93	1,104,583.70
0301 - ÁREAS VERDES	3,110,828.90	-4,778.00	3,106,050.90	631,586.45	631,586.45	2,474,464.45
0401 - MANTENIMIENTO	1,832,058.81	1,554.00	1,833,612.81	455,819.77	455,819.77	1,377,793.04
0501 - VIGILANCIA	2,780,635.56	21,312.74	2,801,948.30	692,048.88	692,048.88	2,109,899.42
III. Total del Gasto en Servicios Personales (III = I + II)	10,922,362.61	0.00	10,922,362.61	2,392,510.52	2,392,510.52	8,529,852.09

Bajo protesta de decir verdad declaramos que los Estados Financieros y sus notas, son razonablemente correctos y son responsabilidad del emisor.

Arq. Dora María Galindo Ramos
Directora Técnica

C.P. Susana Elizabeth Torres Flores
Jefa Administrativa

**X.- INFORME SOBRE EL AVANCE DE LAS
ACCIONES PARA RECUPERAR EL BALANCE
PRESUPUESTARIO DE RECURSOS
DISPONIBLES SOSTENIBLE**

El informe trimestral sobre el avance de las acciones para recuperar el Balance Presupuestario de Recursos Disponibles sostenible, en caso de que no le aplique deberá manifestarlo; *NO APLICA*.

**XI.- INFORMAR LA FUENTE DE LOS
INGRESOS CON LA QUE SE HAYA PAGADO
EL NUEVO GASTO (AUMENTO O CREACIÓN
DE GASTO DEL PRESUPUESTO DE
EGRESOS), DISTINGUIENDO EL GASTO
ETIQUETADO Y NO ETIQUETADO**

De conformidad con el artículo 8 de la Ley de Disciplina Financiera de las Entidades Federativas y los Municipios, toda propuesta de aumento o creación de gasto del Presupuesto de Egresos, deberá acompañarse con la correspondiente fuente de ingresos distinta al Financiamiento, o compensarse con reducciones en otras previsiones de gasto.

No procederá pago alguno que no esté comprendido en el Presupuesto de Egresos, determinado por ley posterior o con cargo a Ingresos excedentes. La Entidad Federativa deberá revelar en la cuenta pública y en los informes que periódicamente entreguen a la Legislatura local, la fuente de ingresos con la que se haya pagado el nuevo gasto, distinguiendo el Gasto etiquetado y no etiquetado. NO APLICA

XII.- LA INFORMACIÓN RELATIVA AL CUMPLIMIENTO DE LOS CONVENIOS CELEBRADOS, EN SU CASO, CON LA SECRETARÍA DE HACIENDA Y CRÉDITO PÚBLICO, EN TÉRMINOS DEL CAPÍTULO IV DE LA LEY DE DISCIPLINA FINANCIERA DE LAS ENTIDADES FEDERATIVAS Y LOS MUNICIPIOS

La información relativa al cumplimiento de los convenios celebrados con la Secretaría de Hacienda y Crédito Público, en términos del Capítulo IV de la Ley de Disciplina Financiera de las Entidades Federativas y los Municipios. NO APLICA